

# 広報 もりまち

Morimachi Public Information 2023  
令和5年  
9月号  
No.801



## 特集

9月世界アルツハイマー月間に  
認知症の理解を深めよう！・・・・・・・・・・ 2

## 注目記事

令和6年度放課後児童クラブ利用申込みのご案内・・ 4  
こども医療費が無料となります・・・・・・・・・・ 5

## 出店が復活し5年ぶりにコロナ前の活気戻る

森町納涼花火大会(森町商工会主催)は台風7号の影響により、1日延期の8月16日(水)となりましたが、約2千発の打ち上げ花火が夏の夜空を彩りました。会場には約80軒の出店が並び、大勢の見物人でにぎわいました。



# 9月 世界アルツハイマー月間に 認知症の理解を深めよう!



©komokomo

認知症は誰もがなり得る病気です。

認知症がある方の意思が尊重され、住み慣れた地域で安心して暮らし続けることができる社会を目指し、病気の理解を深めるための取組を紹介します。

## 共生

認知症になっても、住み慣れた地域で尊厳と希望を持って共に生きる「共生」の取組

### 認知症サポーター養成講座

認知症について劇やクイズ、動画で楽しく正しい知識を学べる無料の講座です。職場や友人、地域の人と是非受講ください。右案内以外にご希望に応じた会場でも実施します。



プレゼント  
進呈中

講座  
申し込み  
コード



講座開催の  
ご案内

日時:9月21日(木)午後 1時30分～3時  
10月23日(月)午前10時～11時30分  
場所:保健福祉センター2階(機能回復訓練室)



受講者募集  
してるに～

## 夏休み

### 親子で『認知症サポーターになろう!』開催レポ



8月2日、小学生向けに親子で学べる認知症サポーター養成講座を開催。

4人のキッズ  
サポーター誕生



#### 受講者の感想

- 認知症の人との関わりは難しいと思っていたが、優しく接すれば良いとわかった。
- 小学生が考えやすい内容、声かけになっていて良かった。
- 講座を活かして対応したい。

### 認知症啓発コーナーの設置

9月に認知症に関連した書籍の紹介や認知症クイズの掲示をしています。

9月は  
保健福祉センターで  
オレンジ色のライトアップ  
やってるに～



浜松いわた信用金庫



森町病院



保健福祉センター

## 家族介護者交流会・リフレッシュ交流会

認知症がある方の家族会では、介護者同士の交流を深め、日頃の介護体験や思いを話すことでリフレッシュすることを目的に開催しています。



### 次回開催日

- 10月11日(水)
- 12月11日(月)
- 2月13日(火)

いずれも午後1時30分～  
場所:保健福祉センター

参加者  
募集中

## チームオレンジ『森スマイル』

認知症サポーターが認知症がある方やその家族を応援する活動をしています。定期的に勉強会を開催し、学びを深めています。

仲間  
募集中



おそろいのTシャツで  
活動中



## 予防

発症や進行を遅らせるための「予防」の取組

### 脳いきいき講座

#### 参加者の感想

この講座を  
きっかけに  
認知症予防の教室に  
参加したいと思った

楽しく  
脳トレがわかって良かった・  
運動不足も解消された



### 次回開催日

- 日程:11月30日(木)
- 時間:午前10時～11時30分
- 場所:保健福祉センター

講座の後は  
たっしゅ脳教室で  
若ガエルのじゃ!



### オレンジカフェ

もの忘れがある方や認知症の診断を受けた方が地域のボランティアと一緒に畑仕事やウォーキング、脳トレ体操をしています。



COFFEE



参加費無料  
楽しいに〜!



認知症になっても  
安心して暮らせる森町を目指して

認知症?  
「だで、なんだね」  
といえる町

いつまでも たっしゅで暮らす 愛3つ  
声かけあい いたわりあい 助けあい

お問合せ先 役場福祉課地域包括支援センター係 ☎85-6341

# 令和6年度 放課後児童クラブ 利用申込みのご案内(一斉募集)



**申込期間** 令和5年10月2日(月)～令和5年10月31日(火)

\*ただし、平日8:30～12:00、13:00～17:00に限ります

\*来年度の利用申込みを受け付けます。年度途中からの利用、長期休業期間のみの利用の場合も、申込期間内に必ずお申し込みください。

\*利用申込みは年度毎に行います。引き続き利用を希望する方も改めて申込みが必要です。

\*利用を希望する方は、申込期間内に必要な書類をすべてそろえて、提出してください。

\*申込書類は、9月21日(木)から健康こども課窓口にて配布、また森町ホームページからダウンロードできます。

\*申込多数の場合は、利用をお待ちいただくことがあります。

\*土曜日は、森放課後児童クラブで実施します。利用には、別途申込みが必要です。

	通年利用 (学期中+長期休業期間)	学校の長期休業期間のみの利用 (春・夏・冬休み期間)
<b>対象</b>	小学1年生～小学6年生(令和6年4月1日時点)	
<b>施設名</b>	飯田放課後児童クラブ(飯田小学校内) / 宮園放課後児童クラブ(宮園小学校内) 森放課後児童クラブ(森小学校内・保健福祉センター内)	
<b>開所時間</b> 	<ul style="list-style-type: none"> <li>・学期中(平日) 下校時～17:30</li> <li>・長期休業期間 8:30～17:30 及び土曜日</li> <li>※延長預かりの申込者は18:00まで 土曜預かりは申込者のみ</li> </ul>	<p>長期休業期間とは、終業式の翌日～始業式の前日までの間です。</p> <ul style="list-style-type: none"> <li>・長期休業期間 8:30～17:30 及び土曜日</li> <li>※延長預かりの申込者は18:00まで 土曜預かりは申込者のみ</li> </ul>
<b>利用料</b> 	<ul style="list-style-type: none"> <li>・基本預かり 平日(下校時～17:30)及び長期休業期間(8:30～17:30) 5,000円/月</li> <li>・土曜預かり (土曜日の8:30～17:30) 1,000円/月追加</li> <li>・延長預かり (17:30～18:00) 1,000円/月追加</li> <li>※教材費等は別途かかります。</li> </ul>	<ul style="list-style-type: none"> <li>・4月春休み 2,500円</li> <li>・7月夏休み 2,500円</li> <li>・8月夏休み 5,000円</li> <li>・12月冬休み 2,500円</li> <li>・1月冬休み 2,500円</li> <li>・3月春休み 2,500円</li> <li>・土曜預かり (土曜日の8:30～17:30) 1,000円/月追加</li> <li>・延長預かり (17:30～18:00) 1,000円/月追加</li> <li>※教材費等は別途かかります。</li> <li>※学校の長期休業期間によっては、変更が生じる場合があります。</li> </ul>
<b>閉所日</b>	日曜日、祝日、盆休み、年末年始	*土曜日は利用申込者のみ
<b>利用家庭の基準 (入所基準)</b>	<ul style="list-style-type: none"> <li>・就労しているため日中の養育ができない家庭</li> <li>・妊娠や出産、病気・ケガ等で養育できない家庭</li> <li>・親族の介護のため養育できない家庭</li> </ul>	など 
<b>申請書類</b>	<ol style="list-style-type: none"> <li>①放課後児童クラブ申込書</li> <li>②放課後児童クラブ調査票</li> <li>③就労証明書、申立書等</li> <li>④放課後児童クラブ延長・土曜利用申込書 ※延長・土曜預かりを希望する場合のみ</li> </ol>	<ol style="list-style-type: none"> <li>①放課後児童クラブ申込書</li> <li>②放課後児童クラブ調査票</li> <li>③就労証明書、申立書等</li> <li>④放課後児童クラブ延長・土曜利用申込書 ※延長・土曜預かりを希望する場合のみ</li> <li>⑤長期休業期間申出書</li> </ol>
<b>審査・利用決定</b> <small>※面接をさせていただく場合があります。</small>	2月頃に通知	利用希望期間の開始月の前月下旬頃までに通知
<b>受付窓口 お問合せ先</b>	森町保健福祉センター内 健康こども課幼稚園保育園係 森町森 50-1 ☎ 86-6300	

高校生世代までのお子さんの保護者の方へ

# こども医療費が無料となります!

保険診療分の通院自己負担額と入院時食事療養費について、令和5年10月診療分から無料になります。

## ☆無料化の対象者

- ・通院医療:平成17年(2005年)4月2日~平成29年(2017年)4月1日生まれまでのお子さん
- ・入院時食事療養費:こども医療費助成対象のすべての年代のお子さん



	令和5年9月診療分まで			令和5年10月診療分から	
	通院	入院時 食事療養費		通院	入院時 食事療養費
乳幼児	無料	自己負担あり	⇒	無料	自己負担なし
小~高	月4回まで 500円/回	自己負担あり	⇒	無料	自己負担なし

保険診療の対象とならない診療費・経費等(健診代・予防接種代・差額ベッド代・個室料・文書料など)や交通事故によるケガ、学校管理下におけるケガ等は助成の対象となりません。

## ☆新受給者証について

9月末頃までに、新しい受給者証(きみどり色、スタンプ押印欄がないもの)を対象のご家庭に送付します。

10月1日以降は、新しい受給者証をご使用ください。

## ☆受給者証の使い方

受診時に「森町こども医療費受給者証」とお子様の「健康保険証」を医療機関の窓口に表示してください。

提示がないと、助成が受けられませんのでご注意ください。

【お問合せ先】 役場健康こども課こども家庭係 ☎86-6330

## 新型コロナウイルスワクチン「令和5年秋開始接種」が始まります！

問 役場健康子ども課健康づくり係 ☎85-6330

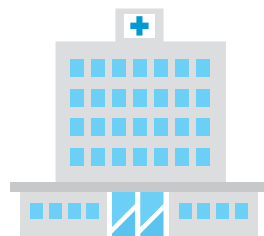

町では、令和5年9月20日から令和6年3月31日まで、オミクロン株XBB.1系統に対応したワクチンの接種を実施します。

これまで3年間、年末年始に新型コロナウイルスは流行しています。重症化リスクの高い高齢者等の方には、XBB.1系統対応ワクチンの接種をお勧めします。

※令和5年8月30日時点の情報をもとに作成しています。国の方針により、内容が変更となる可能性があります。

### 接種対象者

初回（1・2回目）接種が完了し、前回接種から3か月以上経過した生後6か月以上の方（生後6か月～4歳の乳児は、初回接種が3回となります。）

### 使用するワクチン

オミクロン株XBB.1.5対応1価ワクチン（現在の流行の主流であるオミクロン株XBB.1系統の成分を含んだワクチンです。）

### 接種券（予診票）

接種券（予診票）については、9月初旬以降順次発送してまいります。

ただし、お手元に接種券がある方は、新たに接種券は発送されませんので、お手持ちの接種券を使用してください。

接種券（予診票）を紛失された方は、健康子ども課窓口で再発行の手続きをお願いします。

### 接種予約

▼65歳以上（令和5年12月末時点）の方のうち、6回目接種まで完了している方

接種日を指定させていただきます。接種を希望しない方や、かかりつけ医・勤務先で接種を予定している方等の予約変更やキャンセルを希望する場合は、コールセンター（0538-86666）まで必ずご連絡をお願いします。



### 上記以外の方

接種は予約制です。森町公式LINEか、コールセンターから予約ください。予約の際には、接種券（予診票）および接種済証に記載されている券番号（数字10桁）が必要になりますので、お手元にご用意ください。

○森町公式LINE：アカウント名：静岡県森町

ID：@shizuoka-mori-

○コールセンター：0538-866666

（平日 8時30分～12時、13時～16時）



LINE QRコード

### 初回接種がまだの方

9月20日以降、初回接種のワクチンも「オミクロン株XBB.1.5対応1価ワクチン」となります。まずは初回接種を受けてください。

# みんなが気持ちよく過ごせるよう、ごみは正しく出しましょう!

問 役場住民生活課生活環境係 ☎85-6314

## 燃やせるごみ

### 生ごみの水分はよく切って!

夏から秋にかけては水分の多い野菜や果物などの生ごみが多く出ます。集積所へ出すときは水分をよく切ってから出しましょう。水分をよく切ることによって生ごみの減量や悪臭の防止、焼却炉(中遠クリーンセンター)の燃焼効率の向上に繋がります。皆さん一人一人の力で、集積所の衛生環境を守り、ごみを減らしましょう。



### 生ごみ処理機を活用しよう!

生ごみ処理機(電気式)は、温風加熱で水分を飛ばし、乾燥させることで、生ごみに含まれる微生物を消し、不快な臭いをなくします。水分がなくなることで、ごみ自体のかさや重量を減らし捨てやすくなります。町では、生ごみ処理機の購入補助制度がありますので、是非活用ください。(申請方法等の詳細については、町のホームページを「確認ください」)

## ごみの不法投棄

道路・山林・河川敷等への不法投棄は犯罪です。不法投棄を行った場合、5年以下の懲役もしくは1千万円以下の罰金または併科です。

町では、職員や環境美化パトロールによる監視を行っており、不法投棄の抑止・対策に努めています。

皆さんが、ごみを定められたルールに従って処理するよう心掛けることで、不法投棄の減少に繋がります。

森町の生活環境を守っていただくために、皆さんのご協力をお願いいたします。



町内の山中に不法投棄された洗濯機

# ～みんなで住みよいまちづくり!～

問 役場住民生活課生活環境係 ☎85-6314

## 町内会や事業所などが環境美化活動を実施

### 町内会

6月の環境月間を中心に、各町内会では環境美化活動が行われました。延べ3,348人が参加し、草刈り・側溝清掃(延長約65km)・空き缶などのゴミ拾い(約70袋分)に汗を流しました。(7月30日時点の報告数)

環境美化活動には、小中学生も含めた幅広い世代の皆さんが取り組み、各地区の河川・公園・側溝などが大変きれいになりました。

### ◆町内会の環境美化活動

若宮町内会 5月14日(日)  
排水路を清掃する皆さん



### 事業所など

町内では年間を通して、各種事業所・学校など多くの団体が環境美化活動に取り組んでいます。今後も森町がより美しく住みよいまちになるよう、ご協力をお願いします。



赤根町内会 6月4日(日)  
町道の法面を草刈りする皆さん



豊田合成株式会社森町工場 5月29日(月)  
拾ったごみを分別する社員の皆さん

天宮神社で七夕祭  
を開催



インド舞踊とコラボする「うめたちあきさん」

天宮神社で7月8日、七夕祭と良縁祈願祭、夕涼み演奏会が開催されました。夕涼み演奏会はインド舞踊から始まり、続いて、遠州のお気に入りの場所の情景や人の営みを歌詞にして歌う作詞家シンガー「うめたちあきさん」が「七夕様」「大黒様」「大きな木の木の下で」「半夏生」の歌を披露しました。続いて、渡辺バレエ教室のダンスもあり、笹飾りの短冊が風になびくなか、来場者たちは歌と踊りで七夕の夜を楽しみました。

しずおか市町対抗  
駅伝に向けスタート

12月2日（土）に静岡市で開催される第24回静岡県市町対抗駅伝競走大会に向け、森町実行委員会は7月14日、総合体育館で初合会を開きました。会議では、総括責任者の野口教育長が「森町チームが走る姿に町民は勇気づけられている。選手の方々に走らせる楽しさを体で感じていただき、これからも町民に元氣や感動を与えてほしい」と挨拶しました。続いて、亀澤進実行委員長に委嘱状が手渡され、森町駅伝チームが力強くスタートを切りました。



野口教育長から委嘱状を受け取る亀澤実行委員長

コミュニティづくり  
で住みよい地域社会を



渡村代表理事の話聞く参加者

静岡県コミュニティづくり推進協議会は、7月15日と22日の両日「出張コミュニティカレッジin中遠」を文化会館小ホールで開催しました。同協議会では地域の課題を共有し、仲間作りから始めるコミュニティづくりを支援しています。22日は「持続可能な地域活動」と題し、一般社団法人SACLABOの渡村マイ代表理事より、「藤枝おんぱく」の立ち上げや運営について講演が行われました。参加者は、持続可能な地域をつくる取り組みについてヒントを得ていました。

西沢さんに環境衛生  
功労者表彰

森町環境衛生自治推進協会（川岸和花子会長）は7月27日、環境衛生の改善・向上に著しい成果を上げた西沢尋志（三倉大久保）さんを表彰しました。西沢さんは、十数年にわたり、大久保の氏神様である八幡神社の境内の木の剪定をはじめ、共同墓地の生け垣の剪定、大久保小学校跡地の草刈り、県道に覆い被さっている雑木や竹の除去、ごみ拾いなどを自主的に行っており、地域がきれいな状態に保たれています。



川岸会長から表彰を受ける西沢さん

地域おこし協力隊通信

No.18

地域おこし協力隊の横山春人です。今年も、中村地区では子どもでもアマゴのつかみ取りが開かれました。初めは怖がっていた子どもたちも、気付けば夢中でアマゴを追いかけ回して大はしゃぎでした。地域で育てられたアマゴを、地域の炭で焼いて食べ、日頃味わえない貴重な経験ができました。子どもたちも、生きることを全身で楽しみ感じているようでした。こうした場を大切に育む地域の皆さんや、土地の恵みへの感謝をしみじみと感じた一日となりました。森町に来て、娘もすっかりアマゴ好きになりました。



アマゴのつかみ取りのようす





八女福島まちづくりから町並み再生を考える



町並み再生の活動を話す北島氏

森町教育委員会と文化協会、歴史伝統文化保存会は7月29日、文化会館大ホールで文化講演会を開催しました。「歴史的町並みの再生を考える」と題して、NPO法人まちづくりネット八女の北島力理事長が、前半は八女福島まちづくりの経緯と体制、特徴的な意匠の居感造りについて、後半では、空き家等の再生活用、空き家を宿にする事業計画など、具体的な取り組みについて話しました。来場者たちは、歴史文化を活かしたまちづくりを進めるポイントについて聞き入っていました。

北海道森町へ出発  
小中学生友好親善交流



北海道森町へ出発する児童生徒たち

北海道森町児童生徒友好親善訪問団（団長・大場伸一 森中校長） 出発式が8月2日、文化会館駐車場で行われました。昭和63年から相互に訪問を繰り返す、コロナ禍の影響により、今回は5年ぶり17回目の訪問。訪問団15人を中心に、野口教育長は「五感をフルに活用して北の森町の良さを吸収してきてください。南の森町の良さも再発見してほしい」とエールを送りました。訪問団は2泊3日の日程で、北海道森町の児童生徒との交流を深め、8月4日に帰町しました。

第1分団の小型動力ポンプ付積載車を更新



新しい積載車の説明を受ける団員たち

森町拠点防災倉庫で8月6日、森町消防団第1分団2部（乙丸）の小型動力ポンプ付積載車の配属式が行われました。配属式では、指令書が太田町長から河口誉団長へ、続いて団長から安間陽平第1分団副分団長に手渡されました。町長は「今回の車両は、第1分団2部の地域状況に応じて、十分活躍できるように一回り小さい車両。装備も同等以上の能力で小型、軽量になり小回りが効きます。地域の防災力の向上に努めてほしい」と激励しました。

平和記念式典で  
平和の尊さを知る



野口教育長に報告する小中学生

8月6日に広島市で開かれた「広島平和記念式典」に参加した小中学生4人が教育委員会を訪れ、野口教育長に帰町の報告をしました。今回はコロナ禍により4年ぶりの参列。資料館で原爆被害の実相を目の当たりにしたり、ガイドの方に公園内を案内され当時の話を聞いたりした児童生徒は「原爆の恐ろしさを改めて感じた。自分たちがまわりの人たちに伝えていかなければならないと感じた」と語り、平和の尊さについての思いを新たにしました。

ごみの持ち帰り運動



ごみ袋を手渡す会員

森町環境衛生自治推進協会（川岸和花子会長）は8月5日、太田川・吉川・一宮川で「ごみの持ち帰り運動」を実施し、川遊びなどを楽しむ人たちにごみ袋を手渡しました。

ライオンズクラブ  
が草刈り奉仕



草刈りを行った会員たち

森町LC（中根信一郎会長）は8月9日、障害者就労支援施設「ワークスつばさ・もみの木分場」周辺の草刈りを実施しました。

もり

もり

## Topics

## 花火はルールを守って遊ぼうね



消防署員に花火の持ち方を教えてもらう園児

袋井消防署森分署は7月12日、森幼稚園で花火教室を開催し、園児ら約50人に安全な花火の遊び方と服に火がついた時の対処法を指導しました。室内で消防戦隊ポンパーズが、手で顔を覆い転がって着衣についた火を消す方法を実演しました。屋外に移動した園児らは、園庭で一人一人花火に火をつけ、腕を伸ばして安全に楽しむ方法を体験しました。

## 親子で楽しく木工体験



木ネジを打ち込む親子

森町建築工業組合主催の「第12回親子木工塾」が7月30日、旧天方小体育館で開催され、38組の親子がプロの大工の技を学びました。参加した親子らは、同組合員から手ほどきを受け、材料に電動ドリルで穴を開けたり、金づちで釘を打ち込んだりして、キャスターワゴンや長椅子などを完成させました。夏休みの思い出づくりになり、笑顔で作品を持ち帰りました。

## 手話を使って自己紹介したよ



手話で自分の姓を表す生徒

町と社会福祉協議会では、中高生を対象にしたボランティア体験入門講座を開催し、33人の生徒が受講しました。夏休みの土曜日を利用し、ボランティアの基礎知識や実技などを習得しました。8月5日に保健福祉センターで行われた手話講座では、簡単なあいさつを学び自己紹介をしました。生徒からは「初めての手話で難しかったが、覚えることができて良かった」と感想が聞かれました。

## ブルーベリービール味わい一新



クラフトビールをPRする松葉知香さん

鍛冶島の農園で採れたブルーベリーを使用したクラフトビールが味わいとラベルを一新し、8月5日から販売を開始しました。昨年までは「サワーエール」と呼ばれる酸味が特徴的なスタイルのビールでしたが、今年からは夏にぴったりで爽やかな「セゾン」スタイルを採用。鮮やかな赤紫色と喉越しの良さが特徴です。ラベルデザインは、野生動物が仲良く乾杯をしているイラストを採用しました。

# 夏休み学習寺子屋

8月の5日間、退職教諭、大学生ボランティアの協力のもと「夏休み学習寺子屋」を開催。43人の小学生が、夏休みの宿題等に取り組み、学びを深めました。



今年の夏休みは「寺子屋」で挑戦・体験!

# 文化芸術体験寺子屋

8月5日、教育委員会と文化協会との共催で「文化芸術体験寺子屋」を開催。延べ70人の小中学生がねりきり、囲碁、茶道等の講座に参加。ふだんできない、新しい分野にチャレンジしました。

寺子屋って？  
江戸時代の「寺子屋」をモデルにした学びの場です。地域の大人たちが子どもたちの学びのサポートを行う取り組みです。  
問 教育委員会社会教育課  
☎ 85-11112



茶 道



囲 碁



フ ラ ワ ー ア レ ン ジ



ね り き り



お り 紙



写 生



箏 演 奏



バ レ エ



い け ば な





# 里親になりませんか



～ 10月は里親月間です～

子どもたちは、温かい家庭生活の体験の機会を提供してくれる里親を求めています。

## 里親とは

さまざまな事情によって家庭で養育されることが難しい子どもを、自分の家庭に迎え入れ、あたたかい愛情と正しい理解をもって養育する人のことを「里親」と言います。

里親は、委託期間や目的などにより下記の4種類があります。

## 里親の種類

### 養育里親

…様々な事情があって家庭で生活することができない子どもを、家庭に戻れるまで、又は自立できるまで養育する里親

### 専門里親

…虐待を受けた子どもや障がいのある子どもを、経験と専門知識を活かして養育する里親

### 親族里親

…子どもの扶養義務者で、親が死亡や行方不明等の事情により養育できなくなった場合に、里親としての認定を受けて養育する里親

### 養子縁組里親

…養子縁組により養親となることを希望する里親

## 里親になったら

- ・児童相談所が、面会や交流を繰り返した上で、養育をお願いする子どもを決定します。
- ・子どもの養育をお願いしている間は、定められた養育に必要な経費が公費で支給されます。
- ・子育ての悩みや不安には、児童相談所等が御相談に応じます。

## ～夜間 里親相談会のご案内～

里親ってどんな人になるの？どのくらいの期間受け入れるの？  
少しでもご興味のある方は相談会へお立ち寄りください。

日時：令和5年10月5日（木） 17:30～19:30

場所：静岡県西部児童相談所（中遠総合庁舎 西館1階 磐田市見付3599-4）

目的：里親制度の普及啓発

内容：里親制度へ興味関心のある人に対し、制度説明を行います。

申込：前日までの要予約制です。（1組あたり 30分程度）

## ～1日里親イベント参加者募集～

日時：令和5年10月29日（日）

場所：静岡県西部地区内

目的：里親会員とのふれ合いを通じて里親制度への理解を深めて頂くイベントです。

内容：詳しくは西部児童相談所にお問い合わせください。過去には缶バッチ作りやトランポリン教室などレクリエーションを行っています。

申込：10月18日（水）までにお電話でお申し込みください。

※感染症の状況により、変更の可能性があります。



申込・問合せ先

静岡県西部児童相談所

電話：0538-37-2852 FAX：0538-37-2841

# 令和5年度業務改善助成金のご案内



※申請期限：令和6年1月31日（事業完了期限：令和6年2月28日）

## 業務改善助成金とは？

業務改善助成金は、事業場内で最も低い賃金(事業場内最低賃金)と静岡県最低賃金との差額が30円以内である中小企業事業者が、事業場内最低賃金を30円以上引き上げ、生産性向上に資する設備投資等を行った場合に、その設備投資等にかかった費用の一部を助成する制度です。



事業場内最低賃金の  
引き上げ



設備投資等  
機械設備導入、コンサルティング、  
人材育成・教育訓練など



業務改善助成金  
を支給  
(最大600万円)

助成上限額 (万円( )内は30人未満事業場)

助成率 3/4(生産性要件満たせば4/5)

引き上げる 労働者数	引上げ額			
	30円	45円	60円	90円
1人	30(60)	45(80)	60(110)	90(170)
2~3人	50(90)	70(110)	90(160)	150(240)
4~6人	70(100)	100(140)	150(190)	270(290)
7人以上	100(120)	150(160)	230	450
10人以上(※)	120(130)	180	300	600

(※)10人以上はコロナの影響で売上高等が15%以上減少又は物価高騰等により利益率が3%ポイント以上低下した特例事業者のみ対象

## お問い合わせ

業務改善助成金についてご不明な点は、業務改善助成金コールセンターまでお問い合わせください

**電話番号：0120-366-440** (受付時間平日8:30~17:15)

交付申請書等の提出先は静岡労働局雇用環境・均等室です



### 妊婦健診のお知らせ

森町家庭医療クリニックでは、森町をはじめ周辺市町の妊婦さんの利便性を高めるために妊婦健診を行っています。

#### ●当クリニックでの妊婦健診の特長

- ・受診時の様子等を記載した「マイカルテ」とエコーの写真を、妊婦さんごとにファイル作成してつづつていきます。また、画像データをCDに保存し、ファイルとあわせてお渡しします。
- ・妊婦健診時に他の疾病やケガの治療もできます。
- ・出産後のケアや、お子さんの予防接種・乳児健診が受けることができます。

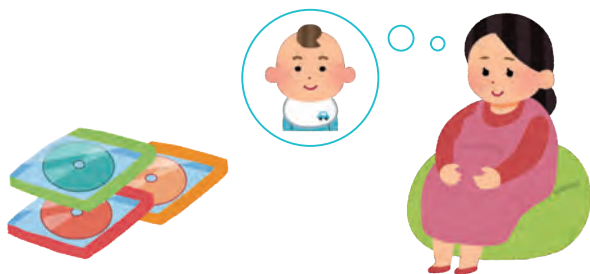

#### ●分娩施設について

- ・分娩施設は、磐田市立総合病院・ふくろいマタニティクリニック・中東遠総合医療センターのほか、近隣の医療機関をご指定いただくことができます(既往歴等により、ご希望に添えない場合があります)。
- ・里帰り出産をご予定の方は、実家に帰るまでの妊婦健診を当院で受けることができます。
- ・妊娠34週を目安に、分娩施設での健診に移行します(状態により早まる場合があります)。

#### ●受診について

- ・予約制で健診を行っていますので、希望される方は事前にご連絡ください。
- ・妊婦健診以外の婦人科診察も行っています。お困りの症状がありましたら、お電話などでご相談ください。



## ✚ 森町地域包括ケア講座 No.2



### しゅこんかんしょうこうぐん 手根管症候群

—最も頻度の高い末梢神経障害—

手のしびれ感は脳血管障害、脊椎での障害、血管の問題など様々な理由で生じます。その中でも100人当たり3~4人、有病率3.8%とかなり高い疾患が末梢神経障害である手根管症候群です。

症状は親指から薬指(半分)のしびれ感、痛みで、進行すれば細かいものがつまみにくくなります。痛みやしびれ感で夜間目覚めることがあり、睡眠障害の原因にもなります。

原因は掌てのひらに存在する横手根靭帯おうしゅこんじんたいの肥厚が生じ直下にある正中神経が圧迫されることです。

横手根靭帯の肥厚は加齢、手の酷使、および女性においてホルモンバランスの異常により生じます。したがって発症の好発は50歳代女性です。しかし、近年アミロイドというタンパクが横手根靭帯に沈着す

ることにより手根管症候群が発症することが報告されています。

最近、細かいものがつまみにくくなった、親指から薬指のしびれ感で夜間目覚める、などの症状がありましたら治療できますので是非一度、整形外科にご相談ください。





食推協  
おすすめ  
メニュー♪

毎月19日は  
食育の日  
です

# 森のレシピ

しいたけ入り  
ラタトゥイユ(4人分)  
(1人分) 103キロカロリー  
たんぱく質3.6g  
食塩相当量0.9g



## 材料(4人分)

干しいたけ……………3枚  
鶏ささみ……………1切  
トマト……………2個  
なす……………1本  
黄パプリカ……………1個分  
玉ねぎ……………1/4個  
にんにくチューブ…小さじ1/2  
塩……………小さじ2/3  
砂糖……………ふたつまみ  
黒こしょう……………少々  
オリーブオイル…大さじ2



## 作り方

- 1 干しいたけは一晩水に漬け、ふっくらと戻しておく。ささみは柔らかくゆで、身を割いてほぐしておく。(★しいたけの戻し汁は、吸い物やスープに利用できます)
- 2 1の干しいたけ、トマト、なす、黄パプリカ、玉ねぎは2cmの角切りにする。
- 3 深めの耐熱ボウルに、2、Aを入れて全体を混ぜ、ふんわりラップをしてレンジ600Wで5分加熱する。ラップを外し、1のささみを加えて混ぜ合わせ、さらに600Wで8～10分加熱する。
- 4 底からしっかり混ぜ合わせ、粗熱をとって完成。

## 森町名産! 簡単しいたけレシピ

これから旬を迎える森町のしいたけは、香り高く濃いうま味で人気です。干しいたけ特有の「グアニル酸」といううま味成分は、加熱により増加し、他の食材のうま味を強く感じさせる働きがあります。

このレシピは、味付けは最小限、しかもレンジ加熱だけなのに、しいたけと野菜のうま味が濃厚に感じられる一品です。冷めてもおいしいので常備菜としてもオススメです!



## 子育てコーナー

「もりまち子育て応援アプリ」  
をご利用ください

『森町子育て応援予防接種ナビ』が『もりまち子育て応援アプリ』にリニューアルし、スマートフォン向けアプリになりました。予防接種のお知らせや子育て情報をプッシュ通知で受け取ることができます。

これまで『森町子育て応援予防接種ナビ』をご利用されていた方は、登録データも引き継ぎます。ぜひご活用ください。

- 【利用方法】**
- ① 下記QRコードからアクセスし、アプリをダウンロードしてください。
  - ② アプリのトップページまたは設定画面よりID、パスワードの登録をお願いします。  
※登録済みの方は、登録したID、パスワードでログインしてください。

iPhone用  
(Apple Store)



Android用  
(Google Play)



問い合わせ先: 役場健康こども課こども家庭係 ☎86-6330



新しい仲間を紹介

## わが家のアイドル



町田 徠月ちゃん (2歳10か月) (草ヶ谷)

いつもニコニコ可愛い末っ子はわが家のアイドル♡  
兄弟にもまれすくすく育ててください

### 写真大募集!

広報もりまちでは町内在住の子どもの写真を募集しています。この機会に、お子さんを「広報紙デビュー」させてみませんか。年齢制限等はありません。  
申・問 役場企画財政課広報統計係(電話85-6306)  
電子申請フォーム <https://logoform.jp/form/wcGa/22836>



**健康・医療 10月**

**夜間・休日救急**  
 公立森町病院 ☎85-2181  
 家庭医療クリニック巡回診療  
 ☎85-1340  
**しばらくの間、巡回診療を  
 休止します。**

**時間外の窓口開庁 10月**

**●開庁日時**  
**●住民生活課**  
 4日(水)、11日(水)、18日(水)、25日(水) 19:00まで  
 戸籍・住民票・印鑑証明書・旅券・マイナンバーカードの交付など  
 ※転入・転出などの住所異動の手続きはできません。

**【マイナンバーカードの日曜交付】**  
 29日(日)8:30~12:00  
 マイナンバーカードの交付・申請補助・電子証明書の更新など  
 ※混雑回避のため、事前予約をお願いします。  
**問** 住民生活課 ☎85-6312

**健診・講座・講演会など**

**●ボデイトークを楽しむ会**  
 16日(月)13:30~15:30  
**所** 保健福祉センター  
**問** 健康こども課  
 ☎85-6330

**●森アリーナトレーニング教室**  
 4日(水)、11日(水)、18日(水)、25日(水)13:30~15:00

**定員** 4名  
**対象** 65歳以上で医師から運動制限されていない方

**所** 森アリーナトレーニング室  
**問・申** 地域包括支援センター  
 ☎85-6341

**●頭の元気度測定日**  
 25日(水)9:00~15:00(要予約)

**所** 保健福祉センター  
**問・申** 地域包括支援センター  
 ☎85-6341

**催し 10月**

**●町民文化祭**  
 12日(木)~15日(日)展示部門  
 9:00~16:00  
 ※舞台部門は15日(日)のみ

**所** 文化会館  
**問** 社会教育課文化振興係  
 ☎85-1112

**●森のKトラ市**  
 15日(日)8:30~12:00

**所** 役場前西側駐車場  
**問** 森の軽トラ市実行委員会(商工会内)  
 ☎85-3126

**納税など 10月**

(納期限10月31日)  
 町県民税……………第3期分  
 国民健康保険税……………第4期分  
 介護保険料(普通徴収)…第4期分  
 後期高齢者医療保険料(普通徴収)  
 ……………第3期分



**ミキホール公演ガイド**

**ぐっさんのハッピーオンステージ全国50カ所ツアー in 森町**  
 presented by 東急リバブル  
**9/30土** 開場 13:30  
 開演 14:00  
 一般 4,300円  
**入場料(税込)** 友の会 3,800円  
**会場:森町文化会館 大ホール《全席指定》**  
 ※未就学児の入場はご遠慮ください。  
**チケット販売中**



**フォレスタコンサート in 森町**  
 ~人生にありがとう~  
**11/26日** 開場 13:30  
 開演 14:00  
 一般 6,500円  
**入場料(税込)** 友の会 6,000円  
**会場:森町文化会館 大ホール《全席指定》**  
 ※未就学児の入場はご遠慮ください。  
**チケット販売中**



**島津亜矢 歌怪獣襲来ツアー 2023-2024【2回公演】**  
**10/21土** 1開場 11:30  
 開演 12:00  
 2開場 15:00  
 開演 15:30  
**会場:森町文化会館 大ホール《全席指定》**  
 一般 7,500円  
**入場料(税込)** 友の会 7,000円  
 ※未就学児の入場はご遠慮ください。  
**チケット販売中**



**50th anniversary 宇崎竜童 弾き語りLIVE2023**  
**JUST GUITAR/JUST VOCAL**  
**12/17日** 開場 14:00  
 開演 14:30  
 一般 6,500円  
**入場料(税込)** 友の会 6,000円  
**会場:森町文化会館 大ホール《全席指定》**  
 ※未就学児の入場はご遠慮ください。  
**チケット発売日**  
 友の会9月16日(土)  
 一般9月17日(日)  
 電話予約9月18日(月)祝日いずれも9:00~



主催：森町ミキホール文化振興会

**チケット販売所** 森町文化会館、磐田市市民文化会館[かたりあ]、磐田市情報館(ららぽーと磐田1F)、兵藤楽器店掛川店、アクトシティチケットセンター  
 チケットぴあ Pコード ぐっさん[519-184] 島津[244-775] フォレスタ[244-776] 宇崎[245-816] 10:00~ HP/t.pia.jp/

**問** 森町文化会館 ☎85-1111 ※月曜休館(月曜日が祝日の場合は火曜日以降の平日が休館日)  
 HP <https://www.town.morimachi.shizuoka.jp/bunka>



**相談 10月**

- **人権相談** 所 町 問 住  
19日(木) 13:00~15:00
- **特設行政相談** 所 町 問 住  
19日(木) 13:00~15:00
- **無料法律相談** 所 町 問 住  
19日(木) 13:30~16:30
- **年金相談(要予約)** 所 体  
11日(水) 9:30~12:00  
問 掛川年金事務所 ☎0537-21-5524
- **心配ごと相談** 所 保 問 社  
2日(月)、16日(月) 9:00~12:00
- **成年後見制度相談所(要予約)** 所 保 問 社  
3日(火) 13:30~16:00
- **障がい等地域生活相談室(要予約)(知的・発達障がい)** 所 保 問 福  
13日(金)、27日(金) 9:00~16:00
- **消費生活相談**  
水曜日は消費生活相談員駐在  
平日8:30~17:15  
所・問 役場産業課 ☎85-6319
- **暮らしの何でも相談(電話相談)**  
平日9:00~17:00  
ライフサポートセンターしずおか  
☎33-3715(転送電話対応)

所 町 町民生活センター	問 住 役場住民生活課 ☎85-6312
保 保健福祉センター	福 役場福祉課 ☎85-1800
体 体育館	社 社会福祉協議会 ☎85-5769

**子育て 10月**

- **健診・相談**  
所 保健福祉センター  
問 役場健康こども課  
☎86-6330
- **予防接種のしおり交付**  
3日(火) 9:15~9:30受付
- **6か月児相談**  
11日(水) 午前 ※
- **1歳6か月児健診**  
4日(水) 午後 ※
- **2歳児相談**  
18日(水) 午前 ※
- ※ 受付時間は個別にご案内します。
- **児童館イベント情報**  
☎85-2839 月曜祝日休館
- **おはなしぶらんこ**  
毎週土曜日(第3土曜日除く)  
10:30~11:00
- **絵手紙教室**  
14日(土) 14:30~15:00

- **作ってみよう**  
17日(火)~22日(日) 10:00~16:00
- **高校生と遊ぼう**  
21日(土) 10:00~12:00
- **子育て支援センターイベント情報**  
☎85-2839 月曜祝日休館
- **子育てセミナー(子育て家族の防災とママバック)(要予約)**  
10日(火) 10:00~11:30
- **森のくまさん広場**  
11日(水)、18日(水) 10:30~
- **すくすくクラブ(要予約)**  
12日(木) 10:00~11:00
- **リトミックランド(要予約)**  
13日(金) 10:30~11:30
- **のびのびクラブ(要予約)**  
19日(木) 10:00~11:00
- **赤ちゃんと一緒**  
24日(火) 10:00~11:30
- **移動子育て支援センター(三倉総合センター)**  
25日(水) 10:00~11:15

**図書館 新刊情報**

- **一般書 わたしたちに翼はいらない 寺地 はるな 著 新潮社**  
同じ地方都市に生まれ育ち現在もそこに暮らしている3人。4歳の娘を育てるシングルマザー、朱音。朱音と同じ保育園に娘を預ける専業主婦、利子。マンション管理会社勤務の独身、園田。いじめ、モラハラ夫、母親の支配。心の傷は、恨みとなり、やがて…。
- **一般書 ドゥルガーの島 篠田 節子 著 新潮社**  
大手ゼネコン勤務の加茂川一正は、インドネシアの小島で海底に聳え立つ仏塔を発見する。一正はこの遺跡の保護を自らの使命とし本格的な調査に乗り出す。次々と障壁が立ち塞がる。住民の反発、開発を優先する地主、他宗教からの弾圧…人間の欲望が女神の怒りに触れたとき、島に激震が走る。
- **絵本 つきみのまつり 羽尻 利門 作 世界文化社**  
十五夜の夜、神社のお祭りへ行くキッカとгент。山の頂上の境内では、月の神さまに感謝と祈りを捧げる観月祭が行われていて…。人も動物もすべての生きとし生けるものが、美しい満月をめぐる夜のお話。本文中の各見開きには、絵本と関わりの深い言葉(4つの文字)が隠されています。

問 森町立図書館 ☎85-1113 (9:00~17:00 水曜のみ19:00まで月曜休館) ※月曜日が祝日の場合は火曜日以降の平日が休館日

**Go!Go!アクティ森** ~とっておきの情報を紹介~



**Trick or Treat!!**

アクティ森体験工房では、ハロウィンにぴったりの創作体験が始まっています!手作りのグッズでハロウィンを盛り上げましょう!

- ① **陶器のジャックオーランタン作り**  
中からろうそくや電球を灯せば、暗闇でゆれる顔が不気味なハロウィンを演出してくれること間違いなし!ぜひお好みの表情に仕上げてください!  
<開催期間>9月9日(土)~10月31日(火)  
※9月30日までの体験でハロウィン当日までにお渡しが可能です  
<体験料金>2,300円/名
- ② **ハロウィン柄ポリマーグレイ体験**  
カラフルな樹脂粘土で小さな置物を作ったり、スプーンやフォークの柄の部分飾りつけるお子様にも人気の体験です。  
<開催期間>通年 <体験料金>1,200円~/名

問 アクティ森 ☎85-0115(水曜定休)

**申込み** 当日、直接会場へお越しください(無料)

しずおか保育士・  
保育所支援  
センター



**問** しずおか保育士・保育所支援センター(福祉人材センター内)  
☎054-271-2110  
ハローワーク磐田  
☎0538-32-6181

**令和5年度  
第2回不動産無料相談会**

**と き** 10月6日(金)  
10:00~16:00  
**と ころ** 浜松商工会議所1階101会議室(浜松市中区)

**相談内容** 鑑定評価、価格、賃料、売買、交換、借地、借家、相続、贈与、その他不動産に関すること

**申込方法** 10月3日(火)までに電話で事前予約

**問・申** (公社)静岡県不動産鑑定士協会  
☎054-253-6715

**「ふじのくに出会いサポートセンター」  
出張登録相談会**

静岡県と市町で構成された「ふじのくに結婚応援協議会」が運営する「ふじのくに出会いサポートセンター」では、県内各地で出張登録・相談会を実施しています。

登録を希望される方の面談はもちろん、会員登録に迷っている方や親

族からの結婚相談にも対応します。

※完全予約制  
**と き** 9月27日(水)  
10:00~17:00  
(最終予約時間は16:00)

**と ころ** 保健福祉センター 1階  
相談室

ふじのくに  
出会い  
サポートセンター



**問** ふじのくに出会いサポートセンター  
☎0120-005-342  
(月~水/12:00~20:00  
土日祝/10:00~18:00)

**催し**

**シニア面接会**

**対象者** 町内在住で再就職・転職を希望している55歳以上の方

**と き** 10月18日(水)  
14:00~16:00

**と ころ** 袋井北コミュニティセンター(袋井市久能)

**申込期間** 9月15日(金)~10月13日(金)

**申込方法** 電話、FAX、HPの申込フォームから

シニア面接会



**その他** 参加無料。定員20名(申込多数の場合は抽選)  
**問・申** しずおかジョブステーション  
☎053-454-2523

**東海アクシス看護専門学校  
「第27回カリヨン祭」を開催**

**と き** 9月30日(土)  
10:00~15:00

**と ころ** 東海アクシス看護専門学校(袋井市上田町267番地の30)

**内 容** ・テーマ「RESTART~広げよう看護の輪」  
・看護クイズ、身体測定、妊婦体験、高齢者体験等  
・外部企画(ジェラート、ドーナツ、おにぎり等)

**申込方法** 当日、直接会場へお越しください(無料)

東海アクシス  
看護専門学校



**問** 東海アクシス看護専門学校  
総務課☎0538-43-8111  
FAX0538-43-8122

**ハロウィンジャンボ5億円**  
(1等3億円・前後賞各1億円合わせて)  
**ハロウィンジャンボミニ5千万円**  
(1等3千万円・前後賞各1千万円合わせて)  
この宝くじの収益金は市町村の明るく住みよいまちづくりに使われます。  
各1枚 300円  
**9月20日(水)2種類同時発売!**  
発売期間 9/20(水)~10/20(金)  
公益財団法人静岡県市町村振興協会

**スマホアプリで  
広報もりまち配信中!!**



ダウンロード  
はこちらから

マイロ 検索

※アプリは無料ですが、通信費は別途発生しますのでご注意ください。

**「今月の町政」の  
放送を動画で  
ご覧いただけます!!**



毎月1日に同報無線で放送している「今月の町政」を動画で配信中です。町HP「町長の部屋」からご覧いただくか、インターネットで「森町 今月の町政」と検索してください。

森町  
公式



LINEを  
ご利用ください!!



登録は  
こちらから

アカウント名:静岡県森町

**広告**

**住まいのことなら森町建築工業組合におまかせ!  
親身な「仕事」がモットーです**

設計・新築・増改築・小工事  
修繕・各種リフォーム  
家具転倒防止・耐震工事

**森町建築工業組合**  
家具転倒防止事業委託事業所

天方	森				一宮		園田	飯田			
谷口建築	(有)石橋建築	(有)加藤建築	村澤建築(株)	大川建築	濱田建築	高木建築	菅沼建築	(有)ヤマニシ建築	建築工房 toて	竹内建築	森と樹のお家

# お知らせ

## 児童手当等の支給について

児童手当・特例給付の受給者に下記のとおり支給します。

**支給日** 10月10日(火)

**支払方法** 受給者の指定金融機関に振込

**支給内容** 令和5年6月～9月分

3歳未満	月額 15,000円
3歳～小学生 第1子・2子 第3子以降	月額 10,000円 月額 15,000円
中学生	月額 10,000円
特例給付	月額 5,000円

※児童を養育している方の所得が所得制限限度額以上の場合、特例給付として月額一律5,000円

※児童を養育している方の所得が所得上限限度額以上の場合、支給なし。詳しくは町HPまで。

**問** 役場健康こども課こども家庭係  
☎86-6330

## 高齢者インフルエンザ 予防接種費用の一部助成

10月1日から65歳以上の方を対象にインフルエンザ予防接種費用の一部を助成します。流行前の接種でインフルエンザを予防しましょう。

**対象者** 森町にお住まいで①65歳以上の方、②60～64歳で心臓・腎臓・呼吸器等に障がいのある方(身体障害者手帳1級相当)

**持ち物** 保険証、運転免許証など65歳以上であることを確認できるもの。対象者②の方は身体障害者手帳

**実施期間** 令和5年10月1日(日)～令和6年1月31日(水)

**接種費用** 自己負担金の1,600円を医療機関に支払。

**接種方法** 各医療機関(町内、袋井市内、

磐田市内の協力医療機関)で事前予約。予診票は、医療機関から受け取ってください。助成回数は期間内1回限り。上記以外の医療機関で接種希望の場合は下記まで。

**その他**

**問** 役場健康こども課健康づくり係  
☎85-6330

# 募集

## 母子父子寡婦福祉資金貸付の募集

**対象** 20歳未満の児童を扶養している配偶者のいない女性(母子家庭の母)及び男性(父子家庭の父)並びに寡婦(母子家庭の母であったが、子どもが20歳以上になった者)

### 【就学支度資金】

扶養している子どもが高校、大学等に入学する時に必要とする経費

### 【修学資金】

扶養している子どもが高校、大学等で修学するために必要とする授業料等の経費

**利率** 無利子

**保証人** 原則不要(審査により必要な場合があります)

**申込期限** 11月2日(木)

**問・申** 役場健康こども課こども家庭係  
☎86-6330

## シニア向けスマホ講座 受講者募集

スマホは初めてという方でも安心。基本から学び、生活を便利に楽しくしてみませんか。

**とき** 11月15日から毎週水曜日  
10:00～12:00 全4回

**ところ** 町民生活センター

**対象** 森町在住の60歳以上の方

**定員** 16人

**受講料** 無料

**申込期間** 10月2日(月)～13日(金)

**申込方法** 電話でお申込みください。住

所、氏名、年齢、電話番号、スマホの種類等をお聞きます。  
(公社)袋井・森地域シルバー人材センター ☎43-1314

**問・申**

# 相談

## 10月は行政相談週間

国の行政に対する苦情、要望などを聴き、解決の推進を図ります。

### 【行政相談委員】

●松浦慎一郎さん(明治町)

●村松利郎さん(下飯田)

**とき** 10月19日(木)  
13:00～15:00

**ところ** 町民生活センター2階  
講義室A

**その他** 無料。事前申込不要。  
相談内容は秘密厳守。

**問** 役場住民生活課住民係  
☎85-6312

## 行政書士による無料相談会

**とき** 10月28日(土)  
9:00～11:30

**ところ** 町民生活センター2階  
講義室B

**対象者** どなたでも。事前申込不要。  
**内容** 相続、遺言、成年後見、農地転用、建設業許可、産業廃棄物許可、会社設立など

**問** 静岡県行政書士会中遠支部  
中津川泉二 ☎0538-32-3191

## 保育出張相談会

**とき** 10月3日(火)  
13:30～15:30

**ところ** iプラザ磐田  
**内容** 保育職のためのミニセミナー、保育施設説明会、就職相談

**対象** 保育の仕事を探している方、保育の仕事に興味がある方  
※託児なし、子連れ可  
※雇用保険受給者の求職活動の実績になります。

## 広報もりまちへのご感想・ご意見を募集中!



たくさんの皆さんの声をお待ちしています!

▼8月から広報担当の1員に加わりました。取材に出かけたり新聞社の方と連携したりと、広報もりまちをより魅力的な広報誌にするために尽力して参りますので、これからよろしくお願ひします。(たく)

▼暑い日と大気が不安定な状態が続いています。先日行われた森町納涼花火大会は、日順延となり、記憶に残る花火大会となりました。表紙を見て会場の熱気を感じていただければうれしです。(たく)

## 編集後記 キーボード

## 人の動き

9月1日現在  
( )内は先月比

世帯数 ……6,687世帯(−5)

人口 男 ……8,653(−11)

女 ……8,626(+2)

計 ……17,279(−9)

# 令和5年度森町中小企業等燃料費 光熱水費高騰支援事業補助金

町では、原油価格や電気・ガス料金を含む物価の高騰の影響を受ける事業者の負担を軽減するため、燃料費や光熱水費の固定費の一部を支援します。

<p>対象事業者</p>	<p>中小企業基本法第2条第1項に規定する中小企業及び個人事業主であって、以下の条件を全て満たす者。(農林業及び漁業を営む個人及び法人は含まない)</p> <ul style="list-style-type: none"> <li>○令和3年4月1日以降、個人事業主にあつては町内に住所を有し、法人にあつては町内に事業所を有すること。</li> <li>○令和3年4月1日以前に開業していること。かつ、営業実態があり、以後においても事業を継続する意思があること。</li> <li>○令和5年4月から令和5年9月までの間の任意の連続する4か月に請求のあった燃料費及び光熱水費の合計額が、令和3年同月に請求のあった燃料費及び光熱水費の合計額より10万円以上増加していること。</li> <li>○令和4年の税務申告を行っていること。</li> <li>○町税等に滞納がないこと。</li> <li>○補助対象経費について、他の公的制度で助成、補助等を受けていないこと。</li> </ul>
<p>補助対象経費</p>	<ul style="list-style-type: none"> <li>①対象となる経費は、<b>燃料費(ガソリン代、灯油代、軽油代、重油代に限る)及び光熱水費(水道代、電気代及びガス代に限る)</b></li> <li>②「令和5年4月から令和5年9月までの間の任意の連続する4か月に請求のあった燃料費及び光熱水費の合計額」から、「令和3年同月に請求のあった燃料費及び光熱水費の合計額」を差し引いた額。 ※消費税及び地方消費税相当額は含まない。</li> <li>②の額が10万円以上の場合、補助対象となります。</li> </ul>
<p>補助額</p>	<p>補助対象経費の2分の1の額(上限10万円・千円未満切り捨て)</p>
<p>申請受付期間</p>	<p><b>令和5年9月1日(金)から令和5年12月28日(木)まで</b></p> <p>※下記提出書類を産業課商工観光係へ持参、郵送又はメールにて提出をお願いします。</p>
<p>提出書類</p>	<ul style="list-style-type: none"> <li>○交付申請書(様式第1号)</li> <li>○計算書(様式第2号)</li> <li>○誓約書(様式第3号)</li> <li>○請求のあった燃料費等が確認できる書類(請求書等)</li> <li>○次のいずれかの書類             <ul style="list-style-type: none"> <li>・法人にあつては、令和4年の確定申告書別表1の控の写し、及び法人事業概況説明書の控の写し</li> <li>・個人事業主で青色申告を行っている場合には、令和4年の確定申告書第1表の控の写し、及び所得税青色申告決算書の控の写し</li> <li>・個人事業主で白色申告を行っている場合には、令和4年の確定申告書第1表の控の写し</li> </ul> </li> <li>○確定申告書で町内の事業所の住所が確認できない場合は、町内で事業を営んでいる事を証明する書類(登記簿謄本の写し等)</li> <li>○個人事業主にあつては、本人確認書類の写し(運転免許証の写し、マイナンバーカードの写し等)</li> <li>○請求書(様式第6号)</li> <li>○振込口座の情報が確認できる書類(通帳の写し等)</li> </ul> <div style="text-align: right;"> <p>▶交付申請書等の様式は、こちらからダウンロードできます。</p>  </div>

【お問合せ・申請書送付先】

〒437-0293 森町森2101-1  
森町役場産業課商工観光係

電話：0538-85-6319

E-mail:sangyo@town.shizuoka-mori.lg.jp