

令和7年 10月15日

## 10月は3R推進月間・食品ロス削減月間です

～限りある資源を未来につなぐ 循環型社会の実現へ～

### 3R(スリーアール)って何？

- R1：リデュース ごみを出さない  
買い過ぎ・作り過ぎ、まだ利用できるのに捨てる…×  
お買い物マイバック、マイボトルの利用…○
- R2：リユース 繰り返し使う  
手入れしながら大事に使う、欲しい人に譲る…○
- R3：リサイクル ごみを別の原材料資源やエネルギー源として利活用  
資源ごみの分別徹底、グリーン購入…○

3Rの中で、できることを見つけて実践してみましょう。

今日からできる小さなエコ習慣・小さな工夫を積み重ねることで環境負荷の軽減につながります。家庭で、地域で、職場で3Rを進めましょう。

### 食品ロスって何？

本来食べられるのに捨てられてしまう食品を、食品ロスといいます。

「もったいない」ですよ。

日本の年間食品ロスは464万トン、国民1人当り“毎日おにぎり1個を捨てている”量になり、このうち半分は家庭から発生しているそうです。(国の令和5年度推計)

10月30日は「食品ロス削減の日」です。みなさんもこの機会に食品ロスについて考え、食品ロスの削減に取り組んでみましょう。

食品ロス削減のこつ！

買いすぎない・作りすぎない・食べきる ～賞味期限は「おいしいめやす」～

**味覚の秋！食品ロス削減でおいしく残さずいただきますよう！！**

問合せ：住民生活課

電話：85-6314

# 省エネ家電買替購入費補助金について

住民生活課

町では長引くエネルギー価格の物価高騰に対する家計支援とCO2削減による地球温暖化防止を図るため、国の交付金を活用し、町民の居宅での省エネ家電買替購入費に補助金を交付しています。6月の受付開始以降、大変多くの申請をいただき、再度の予算増額を行い、現在も受付中です。

**申請について**（電話または町HPで必ず詳細をご確認ください。）

**対象者** 町内在住で町税等滞納のない世帯の方（申請は1世帯1回限り）

**対象品目**（品目ごと国の省エネ基準が異なります。）

エアコン、冷蔵庫、冷凍庫、テレビ、LED照明、電子レンジ、炊飯ジャー

**対象経費** 本体の税抜き購入価格（値引き等減額します。）

**補助額** 対象経費の1/3（上限5万円・千円未満切捨て）

**必要書類** 補助金交付申請書、領収書写し、メーカー保証書写し・リサイクル券写し  
（LED照明、電子レンジ、炊飯ジャーは買替前家電の写真）、買替えた家電を居宅に設置後の写真、省エネ基準達成資料

\*申請期限を令和8年1月30日としていますが、申請額が予算に達した時点で受付を終了させていただきます。ご了承ください。

問合せ：住民生活課 電話：85-6314

# 猫を飼っている方へ

住民生活課

～猫は屋内飼育が基本です。～

飼い猫の健康と安全のためにも、猫は家の中で飼いましょう。

飼い猫を放し飼いにすると

- ・ご近所や他人の敷地へ侵入し、迷惑になります。
- ・ふん尿被害はご近所トラブルの原因になります。
- ・交通事故等に遭う危険が高まります。
- ・他の猫や害虫等から感染して病気になる危険が高まります。
- ・無駄な繁殖につながりかねません。

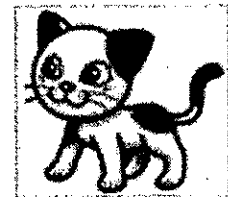

家の中で飼うと

- ・思いがけない事故や病気への感染を防ぐことができます。
- ・ご近所への迷惑を掛けません。

猫を飼うには「終生飼育」が絶対条件です。

- ・飼えなくなったからと面倒を見なくなったり、捨ててしまったりすることは犯罪です。
- ・猫の習性をよく理解し、家の中でも名札を付け、もしものときに備えておきましょう。
- ・猫は繁殖力のある動物です。特別の理由がなければ不妊去勢手術をご検討ください。

問合せ：住民生活課 電話：85-6314

# スズメバチに注意してください！

(住民生活課)

スズメバチは、9月から11月頃にかけて巣を大きくし、繁殖のピークを迎えるため、大変攻撃的になっています。巣を見つけた場合は、ハチを刺激しないために、近づかないようにしましょう。また、スズメバチは木や軒下等に巣を作るだけでなく、地中に巣を作る種類もいるため、注意しましょう。

## 町では、私有地におけるハチの駆除や巣の除去は行っていません。

巣ができた土地や建物の所有者・管理者の責任で業者に依頼して巣を除去するなどの対応をお願いします。

公園、道路等の公共用地に巣ができている場合は、町で対応しますので、役場のそれぞれの管理担当部署に連絡をお願いします。



問合せ先： 住民生活課 電話：85-6314

## 生活習慣病予防セミナー 参加者募集

健康こども課

生活習慣病について学びながら、おいしくて健康になれる料理を作ってみませんか？

「減塩＝うすい？」と思っているあなた！小さなコツでおいしい減塩料理の作り方を学んでみましょう♪

【日時】 令和7年11月26日(水) 午前9時30分～正午  
【場所】 森町保健福祉センター 2階調理室

※10分前にお越しください。



【対象】 町内在住の20歳以上の方  
【募集人数】 12名程度  
【参加料】 300円  
【持ち物】 エプロン・三角巾・マスク・ハンドタオル・参加料・筆記用具

### 高血圧予防のための おいしい！減塩料理教室



栄養ミニ講話と  
調理実習

参加希望の方は、健康こども課健康づくり係にお電話又は窓口にてお申込みください。

お申込み期間 10月15日(水) ～ 11月14日(金)

問合せ先 健康づくり係 電話：85-6330

**断酒会 11月 例会 お酒に関する相談会のご案内**

袋井会場 ・月曜日(19時～21時)		森会場 ・木曜日(19時～21時)	
日	会場	日	会場
3	袋井市協働まちづくりセンター (ふらっと)  袋井市方丈3-5-11  0538-43-6315	6	森町町民生活センター2F  (森町役場敷地内)  森町森2101-2
10		13(家族)	
17		20	
24		27	

◆ 体験談を語ったり、聴いたりする会です ◆ 例会の中で話された内容は外部へ漏らしません  
◆ 例会で相談することもできます ◆ 上表内の(家族)の日は、家族だけで語り合う例会です

**お酒に関する相談会【要予約】**

お酒でお悩みの方、ご家族の方、どなたでもお気軽にお問い合わせください

	袋井会場 (13時～14時)	森町会場 (15時～16時)
25(火)	袋井市総合健康センター (はーとふるプラザ) 袋井市久能2515-1(0538-42-7275)	森町保健福祉センター2F 森町森50-1
連絡・予約先 遠江断酒会 山本幹雄 090-8321-1834		

上下水道課からのお願い

上下水道課

■電話番号が変わっていませんか？

日中に連絡が取りやすい電話番号の登録をお願いします。  
漏水の疑いによる料金増加など、重要なお知らせをお伝えします。  
電話番号の変更や固定電話解約時には、お手続きをお願いします。

■ご自宅の水道メーターの場所をご存じですか？

敷地内の地面(メーターボックスの中)に水道メーターがあります。  
草が繁茂している、物の下敷きになっている、というような状態は、  
故障や検針が困難となる原因につながります。  
場所を把握し、日頃から適切な管理をお願いします。



問合せ 上下水道課 上水道管理係 電話0538-85-6326

検針について 手続きについて



## ○牛乳パック30枚とトイレットペーパー1個を交換します!!○

森町エコグループは、住みよい生活環境作りを目指しており、ごみの減量を図るために、牛乳パックの回収を行っています。そこで、**11月16日(日)**に行われる【**もいもり2万人まつり**】において、牛乳パック30枚とトイレットペーパー1個を交換します。

- ・一家族、**3個(パック90枚)まで**とさせていただきます。
- ・**先着限定200個**となっていますので、お早めに!!

※普段は農協各支店・町民生活センターの回収ボックスへお願いします。

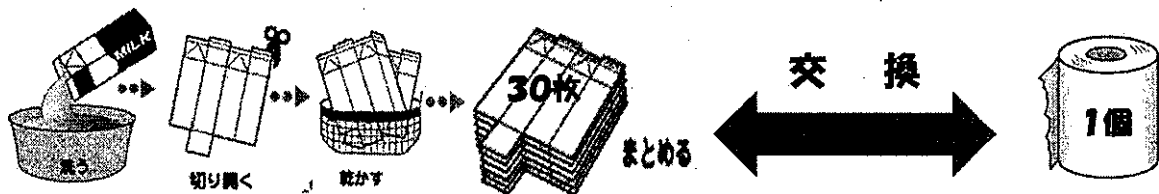

牛乳パックはきれいに洗って切り開き、紙ひもで**30枚ごと**に束ねてください。

**午前9時30分～午後3時**  
(※なくない次第終了)  
○ぜひ会場にお越しください○

# バドミントン教室 参加者募集

森町教育委員会・森町スポーツ推進委員会

森町教育委員会・森町スポーツ推進委員会では、令和7年度バドミントン教室を実施します。「バドミントン」は幅広い年齢層で気軽にできるスポーツです。一緒にバドミントンを楽しんでみませんか？皆様のご参加をお待ちしています！！

- 実施日 11月14日・21日・28日・12月5日  
毎週金曜日 計4回コース
- 時間 午後7時30分から午後9時00分まで
- 会場 森町総合体育館「森アリーナ」競技場
- 人数 30人(定員になり次第締め切ります。)
- 対象 小学4年生以上で町内在住・在勤の方
- 参加料 1,000円(保険料等) ※初回に集金します。
- 持ち物 ①体育館シューズ・タオル  
②水分補給用飲み物  
(ラケット・シャトルは総合体育館で用意します。)



申込締切日 **11月7日(金)**

申込み方法 電話又はWEB申請にてお申し込みください。WEB申請はこちら→  
森町総合体育館 電話:85-4191  
(休館日は火曜日。但し火曜日が祝日の場合は翌日)



## 第53回森町ロードレース大会参加者募集について

森町体育協会

1. 開催日 令和8年2月1日(日) 雨天決行
2. 会場 森町文化会館付近スタート～町内各所～森町文化会館駐車場ゴール
3. 種目 ハーフマラソンの部、10kmの部、5kmの部、3kmの部
4. 参加料 

①ハーフの部(一般)	5,000円
②10kmの部、5kmの部(一般)	4,000円
③3kmの部(一般)	3,500円
④高校生(全部門共通)	3,000円
⑤3kmの部(中学生)	2,000円
⑥3kmの部(小学生及びその同伴者1人につき)	2,000円
5. 申込方法 QRコードを読み取って、お申込ください。  
「スポーツエントリー」のホームページからお申込みも可能です。
6. 申込期間 10月16日(木)から11月30日(日)まで(参加定員2,500人)



森町ロードレース大会実行委員会(森町総合体育館「森アリーナ」内)  
電話: 85-4191 FAX: 85-1117  
(火曜日は休館日です。ただし火曜日が祝日の場合は翌日が休館日となります。)

## 第53回森町ロードレース大会ボランティア募集について

森町体育協会

今回で53回目を迎える森町ロードレース大会は、全国から多くのランナーが集う森町を代表するスポーツイベントです。今大会は参加定員を2,500名に設定し、参加者に森町の魅力を知っていただくとともに、安全な大会を目指します。このロードレース大会の運営を支えていただくボランティアを募集します。皆様のご協力をお願いします。

1. 開催日 令和8年2月1日(日) 雨天決行
2. 会場 森町文化会館付近スタート～町内各所～森町文化会館駐車場ゴール
3. 内容 給水、荷物預かり、会場整理など
4. 締切日 令和7年11月16日(日)
5. 申込方法 電話にてお申し込みください。

森町ロードレース大会実行委員会(森町総合体育館「森アリーナ」内)  
電話: 85-4191 FAX: 85-1117  
(火曜日は休館日です。ただし火曜日が祝日の場合は翌日が休館日となります。)

# 屋根の安全チェックと工事を応援します！

定住推進課

台風や強風が頻発化しており、県内の自治体でも被害が増えています。  
町では、以下の補助制度を設けていますので、お住まいの住宅の屋根対策に取り組みましょう。

## 1 住宅屋根耐風診断 助成事業

### 内容

台風や強風で屋根瓦が飛ばされないようにするため、屋根の専門家が  
「正しく固定されているか」調べるための費用を一部助成します。

**対象** 以下の2つを満たしていること。

- 屋根の瓦が、粘土瓦又はセメント瓦である。
- 令和3年12月31日以前に建築された住宅である。

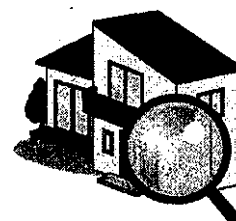

### 補助額

診断費×2/3 (上限：21,000円)  
※1,000円未満は切捨てとなります。

## 2 住宅屋根耐風改修工事 助成事業

### 内容

診断の結果、屋根が基準に合っていない場合、  
安全にするための改修工事にかかる費用を一部助成します。

**対象** 以下の2つを満たしていること。

- 事前に瓦屋根の耐風診断を実施すること。
- 原則として、瓦屋根の全面を診断及び改修すること。

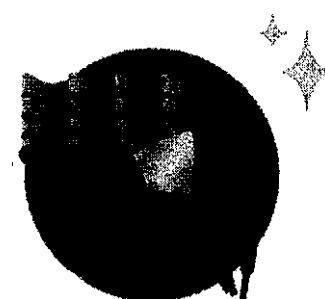

### 補助額

改修工事費×2/3 (上限：552,000円)  
※1,000円未満は切捨てとなります。

申込み・問合せなどは定住推進課へお願いします。

【問合せ先】 定住推進課 住まい支援係 電話85-6321

## 同報無線を用いた緊急地震速報訓練を実施します。

令和7年11月5日(水) 午前10時00分ごろに実施します。

シェイ・アラート

森町では、地震や武力攻撃などの災害時に、(※)全国瞬時警報システム(J-ALERT)から送られてくる国からの緊急情報を、同報無線(屋外スピーカーと戸別受信機)を用いて確実に町民の皆様へお伝えするため、緊急情報の伝達試験を行います。

当日実施する試験は次のとおりです。

情報伝達手段	内 容
同報無線の放送 *屋外スピーカーと戸別受信機から放送されます。	【放送内容】 緊急地震速報チャイム 「緊急地震速報、大地震です。大地震です。」 「これは訓練放送です。」×3

注) 森町以外の地域でも、全国的に様々な情報伝達手段で試験が実施されます。

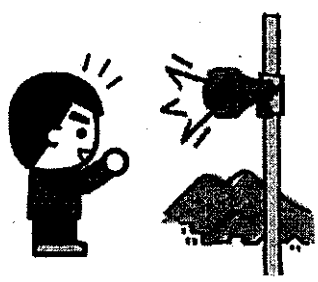

(※) 全国瞬時警報システム(J-ALERT)とは、地震・津波や武力攻撃などの災害時に国から送られてくる緊急情報を人工衛星などを活用して瞬時に情報伝達するシステムです。

【問合せ先】  
担当 危機管理課危機管理係  
電話 85-6302

## 同報無線を用いた情報伝達試験を実施します。

令和7年11月12日(水) 午前11時00分 に実施します。

予備日：12月3日(水)

ジェイ・アラート

森町では、地震や武力攻撃などが発生した際、全国瞬時警報システム（J-ALERT）※から送られてくる国からの緊急情報を、同報無線（屋外スピーカーと戸別受信機）を用いて確実に町民の皆様へお伝えするため、伝達試験を行います。

当日実施する試験は次のとおりです。

情報伝達手段	内 容
同報無線の放送 *屋外スピーカーと戸別受信機から放送されます。	<p>【放送内容】</p> <p>上り4音チャイム</p> <p>「これは、Jアラートのテストです。」×3</p> <p>「こちらは、広報もりです。」</p> <p>下り4音チャイム</p>

注) 森町以外の地域でも、全国的に様々な手段を用いて情報伝達試験が実施されます。

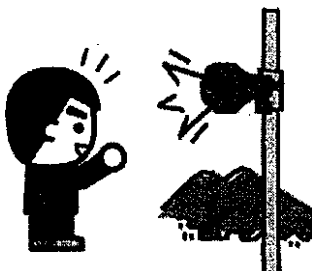

※) J-ALERT(ジェイ・アラート)とは、地震・津波や武力攻撃などの緊急情報を国から人工衛星などを通じて瞬時に情報伝達するシステムです。

【問合せ先】

担当 危機管理課危機管理係

電話 85-6302

## 災害対策講座

# 『被災するとは何か？』

# 『避けられない被災者生活の現実とその対策』

日時 令和7年11月15日（土）13:30～16:00

《受付13:00～》



### 1. 自宅・地域が被災するということ ～令和4年台風15号豪雨災害を振り返って～

講師：磐田市平松地区 元副自治会長 金原 好孝 氏

金原 好孝 氏

当時、地区副自治会長

発災時、自治会役員として安全確保に努める。

発災後は活動が収束するまで自治会にてボランティアの受け入れ・マッチングを担う。

### 2. 被災者生活の実情を知る、備えるとは ～被災者生活、イメージできていますか～

講師：災害ボランティアコーディネーターなごや  
エンジェルランプ

多文化防災ネットワーク 椿 佳代 氏

椿 佳代 氏

平成15年名古屋市災害ボランティアコーディネーター養成講座を受講後、毎年被災地支援に入る。

平成26年、28年に団体を立ち上げ、子ども、障がい者、外国人などの要支援者の防災活動にも尽力している。

災害に関わり20年以上経過、現在に至る。



会場 森町総合体育館 2階 研修室

参加者 興味のある方どなたでも

参加費 無料

申込み 電話もしくは右記QRコード

問合せ・申込み

森町社会福祉協議会 電話0538-85-5769

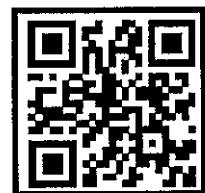

# 災害ボランティア事前登録者 募集

毎年どこかで災害が起こっています。

森町も例外ではありません。

森町社会福祉協議会では被災地支援の大きな一助になる災害ボランティアの事前登録を開始します。

平時からの登録により、被災者支援や復旧活動を迅速に進めることを目的として、災害が起きた時のために備えます。

皆様のご登録をお願いいたします。

## 【内 容】

登録をしていただきますと、森町及び近隣市で災害が起こった際に、必要に応じてボランティア情報をメール等でお知らせいたします。

### <災害ボランティアの活動内容 例>

ガレキ・土砂の撤去作業、家財の運び出し・運搬、話し相手、復興イベント協力 など

## 【登録対象】

静岡県在住の高校生以上で災害復旧活動にご協力いただける方

\* 未成年の方は保護者の方の同意が必要です。

\* すでにご登録いただいている方は今回のご案内の対象外となります。

再度の登録は不要です。

## 【登録方法】

下の二次元コードを読み込み、必要事項を入力してください。

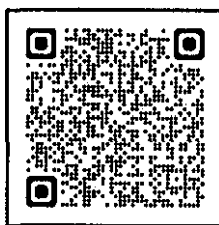

読み込むことができない方は、森町社会福祉協議会の窓口でご登録をお願いいたします。



## 【問い合わせ】

森町社会福祉協議会（森町災害ボランティアセンター）

〒437-0215 静岡県周智郡森町森 50-1

電話 0538-85-5769 FAX 0538-85-1294

メール [volunteer@mori-shakyou.or.jp](mailto:volunteer@mori-shakyou.or.jp)



# 令和7年度 公立森町病院任期付職員の募集について

公立森町病院では、令和7年度に採用する病院職員を募集します。詳細は以下のとおりです。

- 1 募集人員 一般任期付職員(医療事務の統括) 1名
- 2 職務内容 ①医事課のスタッフを統括し、業務を円滑に進めるための指導・教育  
②診療報酬請求業務の管理  
③経営状況や診療実績を分析し、改善策の検討及び実施  
④外部の関係機関との連携や院内の各部署の協議を調整
- 3 採用日 令和8年1月1日(応相談)
- 4 任用期間 令和8年1月1日～令和10年3月31日
- 5 受験資格 ①病院の医療事務スタッフの管理・指導の実務経験を有する者  
②積極的かつ円滑にコミュニケーションをとり、職務を進める能力を有する者

※地方公務員法第16条に規定する欠格条項に該当する者は受験することができません

## 地方公務員法第16条(抜粋)

第16条 次の各号のいずれかに該当する者は、条例で定める場合を除くほか、職員となり、又は競争試験若しくは選考を受けることができない。

- (1) 拘禁以上の刑に処せられ、その執行を終わるまで又はその執行を受けることがなくなるまでの者
- (2) 当該地方公共団体において懲戒免職の処分を受け、当該処分の日から2年を経過しない者
- (3) (略)
- (4) 日本国憲法施行の日以後において、日本国憲法又はその下に成立した政府を暴力で破壊することを主張する政党その他の団体を結成し、又はこれに加入した者

- 6 申込期限 令和7年10月15日(水)～令和7年11月4日(火)  
(郵便の場合は、11月4日(火)必着のこと)
- 5 選考試験  
一次試験:書類選考(経験や職歴を考慮します)  
二次試験:個人面接(11月中旬頃(一次試験通過者に個別案内))
- 7 提出書類 ①採用試験申込書  
②最終学歴の卒業証明書の写し



※パブリックコネクトから電子申請による応募もできます!(下記QRコード参照)

【書類提出、問合せ先】

☎437-0214 静岡県周智郡森町草ヶ谷391番地の1

公立森町病院 管理課管理係

☎0538(85)2181

森町病院HP



パブリックコネクトHP



「令和7年度 森町鳥獣被害対策研修会」参加者募集について  
(事前申込み制)

有害鳥獣による農林作物への被害を軽減するため、専門家を招いて鳥獣被害対策研修会を以下のとおり、開催します。

鳥獣の被害から農林作物を守る「地域のリーダー」となって、地域全体で鳥獣被害対策を実施しましょう。

- 〔日 時〕 令和7年11月19日(水)  
受付13時30分～ 開始14時00分～
- 〔場 所〕 森町総合体育館 研修室(森町森92-8)
- 〔内 容〕 ・中山間地域におけるシカの被害対策について  
※内容は変わる場合がありますので、ご了承ください。
- 〔講 師〕 野生生物ネイチャーステーション 古谷 益朗 氏
- 〔定 員〕 40名(参加費無料)
- 〔申込締切〕 令和7年11月5日(水) 17時00分まで
- 〔申込方法〕 参加をご希望の方は、以下の電話番号へ直接お申し込みください。  
☎: 0538-85-6317
- 〔主 催〕 森町有害鳥獣対策協議会  
森町中山間地域農業振興協議会



## 森林を伐採する場合には、届出や許可が必要です。

森林は、水源の保全や土砂の流出防止など、さまざまな働きを通じて地域の環境や安全を支えています。自分の森林だから、自由に伐採しても良いということではなく、大切な森林を守るためには、一定のルールに従って伐採する必要があります。

その1つとして、森林を伐採するときには、届出を提出しなければならないというルールがあります。届出の概要は下記のとおりです。

記

1. 保安林(公益的機能が特に必要な森林を指定)の場合
  - (1)届出書 保安林内間伐届出書等
  - (2)届出先 伐採方法により異なる  
(伐採を行う森林が所在する市町村長又は県知事)
  - (3)提出期限 伐採方法により異なる  
(間伐の場合は、伐採開始日の90日～20日前)
2. 保安林を除く森林(地域森林計画の対象森林)の場合
  - (1)届出書 伐採及び伐採後の造林の届出書等
  - (2)届出先 伐採を行う森林が所在する市町村長
  - (3)提出期限 伐採開始日の90日～30日前



なお、伐採跡地を森林以外にする場合には、林地開発となり、別途、許可又は届出が必要です。

◎森林を伐採する際には役場までご相談ください。

お問合せ 産業課 林政係 電話85-6317

## 森林の土地の所有者が変更になったときは届出が必要です。

- 1 対象地域 地域森林計画の対象となっている森林  
ただし、国土利用計画法に基づく土地売買契約の届出を2週間以内に提出している場合は対象外
- 2 届出の対象 相続、売買、贈与などにより、新たに森林の土地の所有者となった場合
- 3 届出義務者 個人又は法人
- 4 届出先 取得した土地のある市町村長
- 5 提出期限 相続開始の日(前所有者の死亡した日)又は売買の契約により土地の引き渡しがあった日など、所有者となった日から90日以内  
相続の場合、財産分割がされていない場合でも、相続開始の日から90日以内に、法定相続人の共有物として届出をする必要があります。

◎お問合せ/産業課 林政係 電話85-6317

## **[緑化木]、[種子・球根]、[サクラ]を配布します**

県グリーンバンクでは、草花の種子・球根、緑化木やサクラの苗木を、地域の花壇、公園、公民館などに植えていただける花の会・町内会・PTAなど地域団体に無償配布します。



### **1. 春まき種子・球根の配布**

種子：コスモス、マリーゴールド、ヒヤクニチソウ、キンギョソウ  
ニチニチソウ、ダリア

球根：グラジオラス、ゼフィランサス、リアトリス、クロコスミア

### **2. 緑化木の配布**

サツキ、ツツジ、ドウダンツツジ、サザンカ、ツバキ、アラカシ、アジサイ、  
トキワマンサク、アベリア、イロハモミジ

### **3. サクラの配布**

ヤマザクラ系、オオシマザクラ系、サトザクラ系(八重咲き)、マメザクラ系  
エドヒガン系(指定なし)、ジンダイアケボノ、タイリョウザクラ  
アーコレード、カンヒザクラ系、

**【ご注意】** 植栽などを行う場所は、土地の所有者または土地の利用に関し権利を有する者の承諾を必ず得てください。

**申込期限 令和7年11月7日(金) 締切厳守**

希望団体は、森町役場産業課に申込用紙がありますので、お立ち寄りください。  
町ホームページにも申込書を掲載しておりますので、そちらもご活用ください。

◎問合せ・申込み／産業課林政係 電話85-6317



# もいまち じどうかんだより

児童館は0歳～18歳未満のこどもたちが安心安全に遊べる場所です。気軽にご来館ください。

## 【今月のお楽しみ】

- \* おはなしぐらんこ 毎週土曜日 10:30～  
(第3土曜日を除く)
- \* 絵手紙教室 8日(土) 14:30～
- \* 作ってみよう 25日(火)～30日(日)
- \* 手作りクラブ(申込み者) 29日(土) 13:30～



## じどうかん <アクティ母親クラブ共催>

### 「リユースマーケット」のお知らせ

開催日: 11月14日(金)～11月15日(土)

14日(金) 10:30～16:00  
15日(土) 9:00～15:00

事前に提供していただいた物品を当日無料でお持ち帰りできます。詳しくは、児童館までお問合せください。

森町児童館  
森町森50-1保健福祉センター2階  
TEL 85-2839  
開館日 火曜日～日曜日  
休館日 月曜日・祝日・年末年始



## 【かどまつ作り】

日時: 12月6日(土) 第1部 10:00～  
第2部 11:00～

対象: 幼児～高校生  
(幼児は保護者同伴)

定員: 各部10組程度  
申込み期間: 11月7日(金)～11月28日(金)  
詳しくは11月1日回覧をご覧ください。

## 利用時間短縮のお知らせ

11月～1月の間、日没の時間が早くなるため来館者の方の安全を考慮し、利用時間を短縮します。

利用時間  
9:00～13:00 13:30～16:30  
\* 13:00～13:30は閉館します。\*



# リユースマーケット アクティ母親クラブ共催

かけがえのない思い出がつまった子ども服を、これから使うご家庭にゆずり新しい【児童館】思い出につなげよう！ リユース品を募集します。提供のご協力をお願いします。

リユース物品受付期間: 10月16日(木)～11月7日(金) ※衣類は必ず洗濯をしてお持ちください。

募集物品: 子ども服(130cmまで)・新品の紙おむつ  
下着・靴下・靴は新品同様のもの等

※お受けできないものもあります。ご相談ください。

リユース開催日  
11月14日(金) 10:30～16:00  
15日(土) 9:00～15:00

開催場所: 機能回復訓練室  
(森町保健福祉センター2階)

当日は無料でお持ち帰りいただけます。エコバッグを持参してください。

【11月14日(金)】は健康こども課の  
【健康チェックの日】とコラボ!  
自分の健康をチェックしてみよう♡



# 森町子育て支援センターだより



児童館

親子・祖父母・地域の方もみんな笑顔で子育てができる居場所づくりを目指しています。

## 11月の予定

5日(水)	リトミックランド (申込み者)
6日(木)	子育てセミナー (申込み者) ピラティス
12日(水)	子育て相談日 午前9時～午後4時 森のくまさん広場 午前10時30分～
13日(木)	すくすくクラブ (申込み者)
19日(水)	森のくまさん広場 午前10時30分～
20日(木)	のびのびクラブ
25日(火)	赤ちゃんと一緒に 午前10時～
26日(水)	森のコアラ広場
27日(木)	はなはぴ (申込み者)

### Plusすくすくクラブ参加者募集!

10月から R8年度にすくすくクラブ対象の方も一緒に参加することが出来ます。詳しくは、お問い合わせください。

### ☆すくすくクラブ☆ R7年度1歳になる子の活動

11月13日(木) 午前10時～午前11時

『子育てママこそ栄養を』

対象：令和6年4月2日～令和7年4月1日  
生まれの乳幼児とその保護者 ※町内在住の方

場所：森町保健福祉センター2階 機能回復訓練室  
持ち物：タッパー(800ml以上) 材料費1000円

※11月は材料準備のため要申込みです。

参加希望の方は10月31日(金)までに申込みください。

### ☆のびのびクラブ☆ R7年度2歳になる子の活動

11月20日(木) 午前10時～午前11時

『親子であそぼう! はじめてのつみき』

対象：令和5年4月2日～令和6年4月1日  
生まれの幼児とその保護者 ※町内在住の方

場所：森町保健福祉センター2階 機能回復訓練室  
※申込不要 直接会場へお越しください。

### 移動子育て支援センター「森のコアラ広場」

11月26日(水) 午前10時～11時20分

会場：園田総合センター

テーマ『絵本でふれあい』

対象：森町にお住まいの未就学児とその保護者  
ご実家が森町の方、祖父母の参加もOK!  
申込不要です。直接会場にお越しください。



### ◎申込み・問合せ

森町子育て支援センター(森町児童館併設)  
電話85-2839(休館日・月曜・祝日・年末年始)



## 手づくりクラブ☆参加者募集

～snowカードをつくろう～

「児童館」

日時：11月29日(土) 13:30～15:00

キラキラ☆かわいいカードを作ってみよう!

場所：機能回復訓練室  
(森町保健福祉センター2階)

対象：幼児～高校生  
(幼児は保護者同伴)

定員：15組程度 ☆町内外問いません

申込み期間 11月5日(水)～11月22日(土)  
電話でも可

申込み・問合せ 森町児童館  
TEL 85-2839(月曜・祝日休館)

参加費  
無料



# 11月

## 森町文化会館ホールガイド



9月30日申請分まで掲載

日(曜) 開始時刻	会場	催し物 / (主催者・問合せ先)	入場料等
1日(土) 9:00	大ホール	森町合併70周年記念式典及び講演(講演は13:30から) (総務課)	無料 要申込
13日(木) 13:20	小ホール	令和学級 (社会教育課)	関係者
16日(日) 9:00	文化会館 駐車場	第38回森町産業祭「もりもり2万人まつり&農協祭」 (もりもり2万人まつり実行委員会)	無料 物販
22日(土) 14:00	大ホール	松浦航大&よよよちゃん 歌まねスペシャルライブ in 森町 (森町ミキホール文化振興会)	有料
23日(日) 13:15	大ホール	PTCピアノコンクール受賞記念コンサート (中東遠PTCピアノ指導者連盟)	無料
29日(土) 10:30 14:30	大ホール 大ホール	映画名探偵コナン「隻眼の残像」 映画クレヨンしんちゃん「灼熱のカスカバダンサーズ」	有料 有料

### 《 展示ギャラリー 》

開催期間	開始時刻	催し物 等 / (主催者・問合せ先)	入場料等
12日(水)~18日(火)	9:00	人権ポスター展・税に関する作品展 (住民生活課・税務課) ※初日(11/12)は午後~、最終日(11/18)は午前まで	無料
19日(水)~29日(土)	9:00	森町フォトクラブ会員写真展 (森町フォトクラブ) ※初日(11/19)は午後~、最終日(11/29)は午前まで	無料

### 《常設展示室》

1日(土)~9日(日)	9:00	森町合併70周年記念 松井冬子作品展示 (社会教育課)	無料
11日(火)~21日(金)	9:00	森町合併70周年記念絵画コンクール入賞作品展示 (総務課)	無料
26日(水)~12/10(水)	9:00	フジモトコレクション展 (社会教育課)	無料

※行事内容等変更になる場合がありますので、詳細については主催者にご確認ください。  
※月曜日休館、月曜日が祝日の場合は火曜日以降の平日が休館となります。

【お知らせ】小ホールは吊り天井耐震補強工事のため11月17日(月)~令和8年2月28日(土)までご利用できません。ご理解ご協力のほどよろしくお願いいたします

問合せ先 森町文化会館 電話 85-1111

# 図書館だより

URL <https://toshosv.town.morimachi.shizuoka.jp/>

第487号

令和 7年10月15日

発行：森町立図書館

森町森1485

電話：85-1113

## 第79回 読書週間 10月27日(月)～11月9日(日)

標語「こころとあたまの、深呼吸。」

〈作者のことば〉

めまぐるしい日常に息が詰まるとき、私は本を開きます。心が震え、ため息をつく。ハッと気がつき、息をのむ。ひと息ついて、まためくる。そうしてこころとあたまに酸素が満ちたら、どこまでも遠くへ泳いでいける気がします。

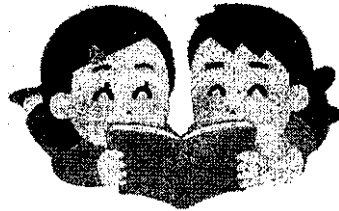

### 《読書週間の歴史》

終戦まもない1947年(昭和22)年、まだ戦火の傷痕が至るところに残っているなかで「読書の力によって、平和な文化国家を作ろう」という決意のもと、出版社・取次会社・書店と公共図書館、そして新聞・放送のマスコミ機関も加わって、11月17日から、第1回『読書週間』が開催されました。そのときの反響はすばらしく、翌年の第2回からは期間も10月27日～11月9日(文化の日を中心にした2週間)と定められ、この運動は全国に広がっていきました。そして『読書週間』は、日本の国民的行事として定着し、日本は世界有数の「本を読む国民の国」になりました。

いま、電子メディアの発達によって、世界の情報伝達の流れは、大きく変容しようとしています。しかし、その使い手が人間であるかぎり、その本体の人間性を育て、かたちづくるのに、「本」が重要な役割を果たすことはわかりありません。

暮らしのスタイルに、人生設計のなかに、新しい感覚での「本とのつきあい方」をとり入れていきませんか。

### 《図書館カレンダー》 【10月】

日	月	火	水	木	金	土
			①	2	3	4
5	6	7	⑧	9	10	11
12	13	14	⑮	16	17	18
19	20	21	⑳	23	24	25
26	27	⑳	㉑	㉒	㉓	

### 【11月】

日	月	火	水	木	金	土
						1
2	3	4	⑤	6	7	8
9	10	11	⑫	13	14	15
16	17	18	⑲	20	21	22
23	24	25	㉒	27	28	29
30						

● 数字は、休館日です。

※○付き数字の水曜日は、午後7時まで開館します。

10月19日(日)、11月16日(日)は読み聞かせ会を開催します。

10月28日(火)から31日(金)は午後7時まで読書週間に伴う特別延長開館します。

10月13日(月/スポーツの日)、11月3日(月/文化の日)は祝日のため開館し、それぞれの翌日である10月14日(火)、11月4日(火)が休館日となります。

10月24日(金)、11月28日(金)は月末整理のため休館となります。

# 新着図書案内 (9月入荷の一部)

〈小説・ミステリー・エッセイ〉

タイトル	著者名
いまだ悪戦苦闘中	垣谷 美雨
閲覧厳禁 猟奇殺人犯の精神鑑定報告書	知念 実希人
神さまショッピング	角田 光代
探偵小石は恋しない	森 バジル
蜻蛉の夏	垣根 涼介
おまえレベルの話はしてない	芦沢 央
普天を我が手に 第2部	奥田 英朗
池袋NO NAME	石田 衣良
総理にされた男2	中山 七里

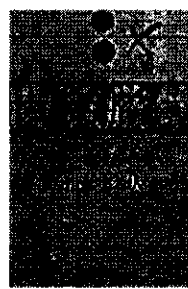

タイトル	著者名
職分	今野 敏
ブラックスワン	相場 英雄
あやかしたち	畠中 恵
罪と罪	堂場 瞬一
女の子の背骨	市川 沙央
どら蔵	朝井 まかて

〈医学・工作・福祉・料理・民法・社会・芸術などの実用書〉

タイトル	タイトル
日本の馬の仕事図鑑	アトピーを治す！世界最高の専門医が教える
令和米騒動 日本農政失敗の本質	「太陽光発電、マジわからん」と思ったときに読む本
専門医が教える子どもの肌トラブル解決Book	「よくつまずく」「よろけやすい」人のお助けBOOK
図解大切な人がパーキンソン病になったときに最初に読む本	深海の地図をつくる 五大洋の底をめぐる命がけの競争
拡がるヒルと脱皮の謎	移民が増えて、いいことって何だろう？ 対話と議論にむけた12のギモン
占領下の日本 カラーフィルム写真集	クラウドのきほんとしくみ 図解でスッキリ
算数障害がわかる本 解けない理由と支援のしかた	まいにち食べたい!生姜レシピ
紙の上の展覧会 国文研千年の旅	不登校からの回復の地図
パパの子育て悩み解決Q&A108	子どもの気持ちが変わらず、道に迷ったら
緩和ケアをポジティブに変える本	子どもの「成長痛」解消マニュアル
事例で読み解く環境汚染と健康リスク	その痛み、放置して大丈夫!?
計算道具の歴史 石、そろばんから電卓まで	

〈こどもの本〉

タイトル	作家名
おばけとしょかん3 きえた本のなぞ	斉藤 洋
人種は愉快的ジグソーパズル	小手鞠 るい
アイとムリ	デイヴ・エガーズ
ファイティング・チャンス	ルイーザ・リード
ツバメの親子はどこにいる	椋崎 茜
わたしのbe 書きたび、生まれる	佐藤 いつ子
まるがかけたら	武田 美穂
うみとねこ	マガレット・ワイズ・ブラウン
ひぐま	あべ 弘士
どうぶつすやすや	たしろ ちさと



# はぎもの新聞 Vol. ⑥

～移住定住のお便利～

移住コーディネーター  
横山春人 (よこやま はると)  
地域おこし協力隊  
望月銀河 (もちづき ぎんが)  
移住交流係  
井田桃菜 (いだ ももな)  
榊原希美 (さかきばら のぞみ)

回覧

全国版移住フェアに出展!

は

9月、東京で開催された「ふるさと回帰フェア2025」に森町の移住相談ブースを出展してきました。

全国各地から何百もの市町村が集う大イベントです。もちろん、森町を知る人はほとんどいません。そこで今回は心機一転、「新!森町ブース」で臨みました。真っ白のバックパネルに黒字でシンプルに「森に暮らす」の一言。どうなるか・・・とドキドキで始まったフェア、気付けば森町を知らないたくさんの人たちの目に止まり、心惹かれるように「森に暮らすってどんな感じ?」とブースに話を聞きにきてくれました。

「春先ぜひ一度いきます」 「フェアの中で一番良かったです」とたくさんさんの嬉しい声や、さっそく「今週のイベントに行きます」と言ってくれる人も!

慣れない東京で怒涛の二日間。クタクタになりましたが、未来の移住につながるたね蒔きができたような気がします。



遠くは北海道から、森町を訪れてくれるかもしれません。今回の、嬉しい出会いを大切に育てていきたいと思っています。



ぎ

September Quiz Answer (9月クイズ答え) :

How many of these did you know? Some of them may sound familiar! In my 10 months of living in Mori I have seen all except the boar so far. みなさんこの中でいくつ知ってましたか? 聞き覚えのあるものもあるかもしれませんね♪ 私は森町10ヶ月目にして猪以外全部見ることができました!

- ・鹿 → deer
- ・猪 → boar
- ・タヌキ → raccoon dog
- ・アナグマ → badger



October Quiz (10月クイズ) :

How do you say 「栗」 in English? (It's not MARRON!) 「栗」は英語でなんという? (マロンではないですよ~!)

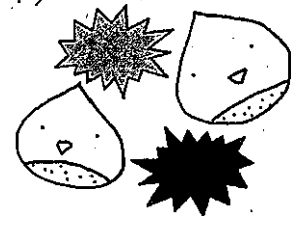

も

県立農林環境専門職大(磐田市)の学生さんが、地域の課題解決策を考える授業の一環で鍛冶島地区で実習を行いました。近くの山からねんど土を掘り出してかまどを作ったり、メスティン料理を作ったりしました。地域のお母さん方が作ってくれたみそ汁が美味しくて、皆おかわりを頂いていました。森町に移住された方々が町での暮らしについて話をしてくれたり、学生さんのため、多くの方が協力して迎え入れることに、森町に住む人のあたたかさを感じました。計4日間の学生の受け入れでしたが、



私自身も森町の良さを知ることができ、充実した時間を過ごすことができました。かまど作りもメスティンも楽しかったデス!



の

【編集後記】

9月の移住フェアは2日間という強行出展。特に二日目は静岡県内の出展ブースが4つしかなく、ひっきりなしの相談者。改めて、静岡県人気を実感しました。また、単なる移住体験ではなく、森町での当たり前の生活を体験してもらう「生活価値体験ツアー」を開催し、満員御礼、大好評で終わりました。

栗の収穫 いが剥がし体験  
9/27 (土)

すぐに移住にはつながらなくても、何度も訪れて、ここでの生活を体験してもらったり、応援してくれる「森町ファン」を増やしていきたいと思えます。

元気もりもりサポーター養成講座

# 移動支援ボランティア 受講生募集

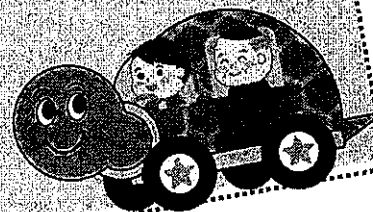

通院・買い物・金融機関等へ  
移動が困難な高齢者のお手伝い（支援）をする  
ボランティアを養成します

## 対象者

普通運転免許をお持ちの40歳以上の方

ボランティア活動に興味のある方・地域に貢献したい思いのある方

## 場 所

森町保健福祉センター2階 機能回復訓練室

## 時 間

午後1時30分～午後3時30分（受付：午後1時15分～）

## 日程・内容

第1回 基礎講座 11月10日（月）

①認知症について ②森町のボランティア制度について

第2回 移動支援 11月18日（火）

①公共交通について ②安全運転について（反射テスト等）

③移動支援活動の説明

## 申込方法

お電話、QRコードまたは  
直接お申込みください。



回覧

健康こども課



児童館大人気イベントのリユースマーケットとコラボ！！

# 気軽に 健康チェックの日

11.14 (金) 10:30-15:00

森町保健福祉センター

2F 機能回復訓練室前・会議室A

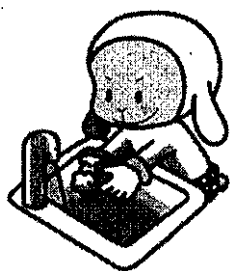

健康チェックできます！

- 骨密度
- 野菜摂取量
- 手洗いチェック
- おくちチェック
- ブラッシング指導

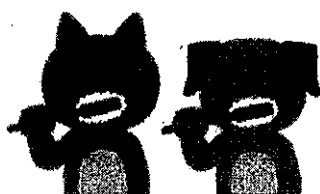

やさしい  
食べているかな？

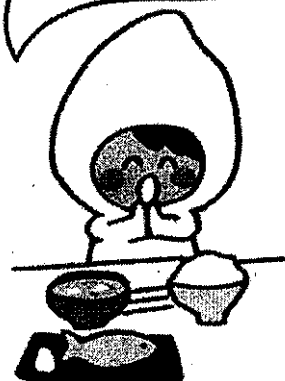

マイルージ  
スタンプGET★

主催：健康こども課健康づくり係 ☎ 85-6330

後援：杏林堂薬局、SOMPOひまわり生命  
公立森町病院、森町地域包括支援センター

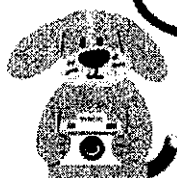

高齢者等居場所づくり支援事業

# ベンチづくり講座

あなたの地域にベンチを置いて  
ちょっとひと休みできる場を作りませんか？



ベンチを置くと、こんな良いこと

- ①多世代の交流の場ができる
- ②地域のつながりが深まる
- ③高齢者の歩行距離が増えて  
介護予防にもなる
- ④地域の防犯や見守り効果も！

11.19 水

午後1:30~3:30

(受付 午後1:15~)

場所

森町保健福祉センター けやき広場  
(雨天時：機能回復訓練室)

対象

65歳以上の  
高齢者を含む団体  
(町内会、サロン等)  
代表者1~4名

内容

地域に置くベンチを  
参加者が製作します

その他

参加費無料  
先着6団体  
(定員に達し次第締切)

申込み・問合せ 森町地域包括支援センター 85-6341

# 言葉と出会う

～あなたと考えたい「私と人権」～

各テーマごとに自由に意見を出し合う「哲学対話」を行います。  
お好きな回を選んでご参加ください

日時 11月25日(火) 15:00-16:30 (開場14:30)

会場 森町文化会館 研修棟

テーマ 「差別」

対象 中学生以上30名(要申込み)

日時 11月29日(土) 13:30-15:30 (開場13:00)

会場 森町文化会館 研修棟

テーマ 「生きづらさ」

対象 中学生以上30名(要申込み)

ファシリテーター

多田 恵子 氏(本と喫茶 畔)

佐野 祥 氏(西向き)

どこからが差別？

そもそも差別って？

生きづらさは  
どこからくるの？

この毛や毛は  
自分だけ？

哲学対話とは？

日々の生活の中で感じる不思議なと思うことや当たり前前とされていることになぜ？と問い直し  
皆で考える時間のこと。

お申込みは右側のQRコードから  
11月18日(火)まで



主催 森町教育委員会、森町人権啓発推進協議会  
問合せ 森町教育委員会 社会教育課 (電話：85-1112)

回覧

森町病院友の会 第2回(2025)地域医療懇談会

# 口腔ケアの重要性について

…からだ全体の健康のために…

講師 公立森町病院歯科口腔外科部長

(前松本歯科大学歯学部教授)

齧 島 弘 之 先生

■日時 令和7年11月29日(土) 13時30分から

■会場 森町家庭医療センター2階 会議室

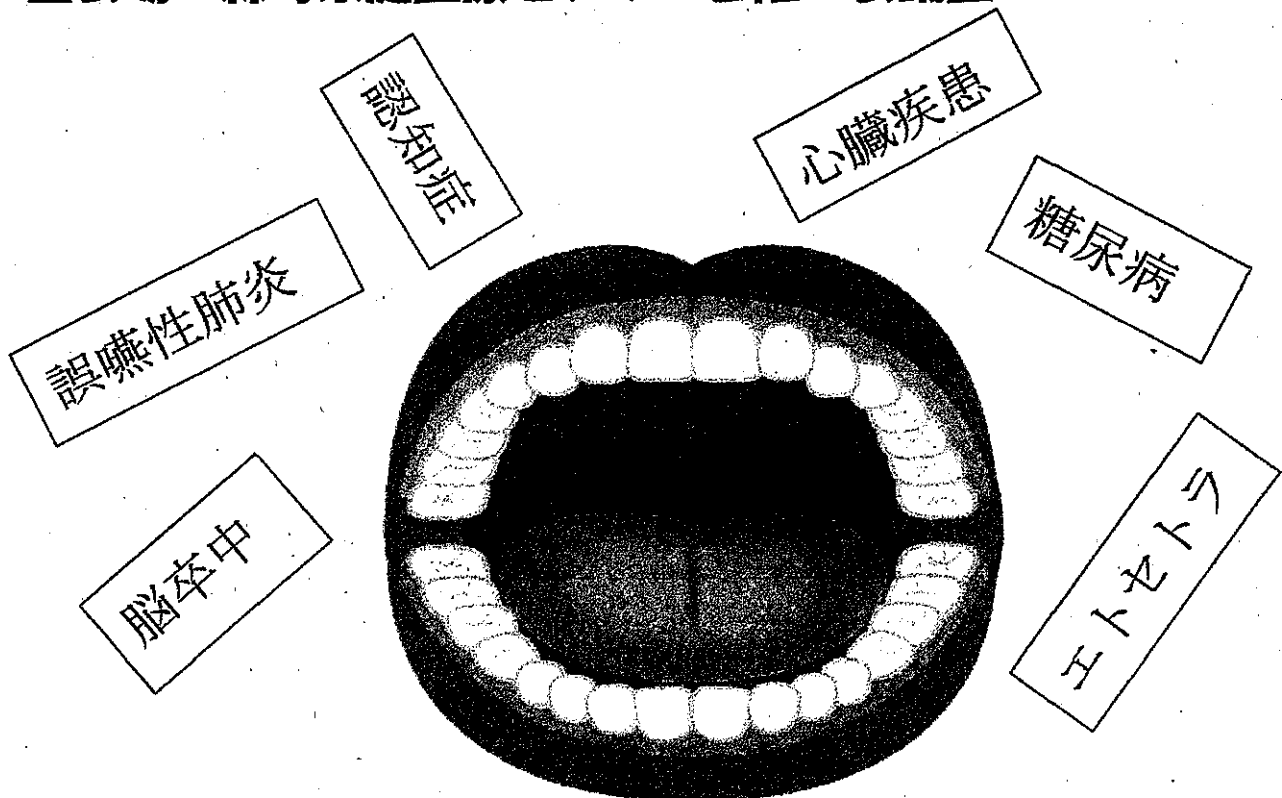

どなたでも参加できます。お誘いあわせのうえ、  
お気軽にご参加ください。(無料)

主催 森町病院友の会 ☎0538-85-2181 (公立森町病院管理課)

遠州の小京都

参加者募集

# 第20回森町観光ウォーク ～町並みとお菓子屋さんをめぐる～



今回の森町観光ウォークは、歴史的な町並みを歩きながら、寺社仏閣や老舗のお菓子屋さんを巡ります。道中のお菓子屋さんでは、各店舗自慢のスイーツをお楽しみいただけます！歩いて、食べて、森町の魅力をたっぷり味わってみてはいかがでしょうか？

〔開催日〕 令和7年11月30日(日)

〔集合場所〕 森町文化会館 駐車場 (住所: 森町森 1485)

〔コース〕 コース約 11.7 km

森町文化会館をスタートし、「本町の町並み」、「城下の町並み」などの歴史ある町並みを歩きながら、お菓子屋さん(「菓子司中島屋さん」「新町月花園さん」「大鳥居月花園さん」「栄正堂さん」「菓匠あさおかさん」)を訪れ、ゴールの森町文化会館を目指します。

〔参加費〕 1,500 円/人(未就学児は無料)当日受付時に集金します。

※小学生以下の参加には、保護者の同伴参加が必要です。

〔日程〕 9時30分～10時00分 受付後順次スタート

★ご自分のペースで歩けます。

14時30分ゴール(自由解散)

〔申込期限〕 令和7年11月14日(金) 事前に申込みがない場合は参加できません。

〔申込方法〕 電話/FAX/メール/郵送/申込フォーム

裏面の申込書(コピー可)に、必要事項を記入の上、事務局までお申し込みいただくか、下記の申込フォームにご入力の上お申し込みください。

〔交通手段〕 自家用車(森町文化会館駐車場をご利用いただけます。)

公共交通機関: 天竜浜名湖鉄道「森町病院前駅」

〔その他〕 荒天等により、急遽、中止となる場合があります。

チラシの内容は一部変更となる場合がございます。



↑ 申込フォーム

## 参加者特典

- ・お菓子屋さんで、お菓子の試食ができます！  
(通常は店舗での試食は行っていません。)
- ・おいしいおにぎりとお汁のお昼ご飯付き！
- ・町内お菓子屋さんのお土産をプレゼント



主催: 森町観光協会 (事務局: 森町役場産業課内)

申込先 TEL: 0538-85-6316 FAX: 0538-85-5259

メール: kanko@town.shizuoka-mori.lg.jp



コース順路 (約11.7Km)

スタート：森町文化会館駐車場

- ① 菓子司中島屋
- ② 中村陶房
- ③ 静邨陶房
- ④ 新町月花園
- ～ 城下の町並み ～
- ⑤ 大鳥居月花園
- ⑥ 谷本神社
- ⑦ 天宮神社〔昼休憩〕
- ⑧ 三島神社
- ～ 本町の町並み ～
- ⑨ 栄正堂
- ⑩ 治郎柿原木
- ⑪ 金守神社
- ⑫ 菓匠あさおか

ゴール：森町文化会館駐車場

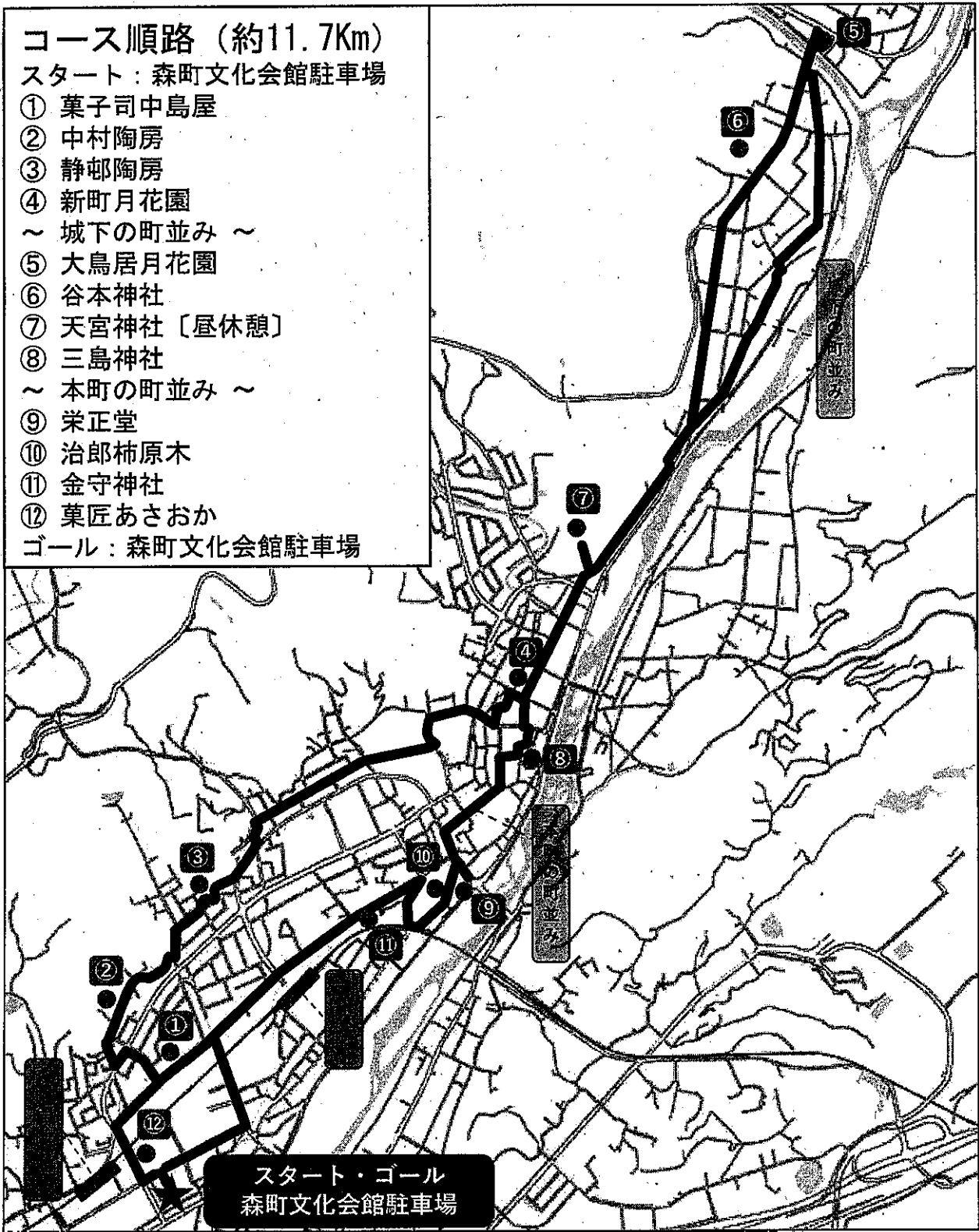

スタート・ゴール  
森町文化会館駐車場

切 り 取 り

第20回 森町観光ウォーク 参加申込書 FAX : 0538-85-5259

代表者氏名		合計参加人数 人
		内、未就学児 人
電 話	※できるだけ、イベント当日に連絡が付きやすい連絡先を記入してください。	
住 所	〒	

# 回 覧

令和7年10月15日

(町外在住者)

## 令和8年はたちの集い出席希望者への届出のお願い

森町教育委員会 社会教育課

森町では、今年度二十歳とされる方をお迎えして「森町はたちの集い」を挙行いたします。  
ついては、10月1日現在において、森町に住民登録をしていない方（進学・就職等の理由で森町から転出されている方など）で、「森町はたちの集い」に出席を希望する方は、届け出をしてください。

注：森町に住民登録のある対象の方には、直接はがきにて通知します。

### 記

- 日時・会場 令和8年1月11日(日) 午前9時45分～(受付:午前9時10分～)  
森町文化会館 大ホール
- 対象の方 平成17年4月2日から平成18年4月1日までに生まれた人  
(令和2年度中学校卒業)
- 届出方法 電子申請にて届け出をしてください。  
下記QRコード(森町のホームページ)からお願いします。

詳細・届け出については  
ホームページをご覧ください



※電子申請以外で申込みを希望の方は社会教育課までご連絡をお願いします。

- 届出期限 令和7年11月9日(日)
- 案内通知 はたちの集いの案内状は、届出をした方に、12月中旬にメールでお送りします。
- 問合せ 社会教育課 (TEL: 85-1112)

森町主催

## 「仕事・就職フェア」企業募集のご案内

森町では、大学生や専門学生等を含む就職・転職希望者を対象とした「仕事・就職フェア」を開催します。森町での就職を希望する方と出会える絶好の機会です。また、高校生を対象とした業界研究のための「カイシャ・ラボ」も同時開催いたします。



©komokomo

開催概要	
開催日時	令和8年2月15日（日）13:00～16:30
開催場所	森町総合体育館 1階競技場（静岡県周智郡森町森92-8）
対象	就職・転職を希望する高校生以上の方（高校生は保護者同伴可）
開催内容	<p>&lt;共通&gt;</p> <ul style="list-style-type: none"> <li>● 企業PRタイム</li> <li>● 会社紹介動画の放映（希望する企業のみ）</li> </ul> <p>&lt;大学生・専門学生等や就職・転職希望者&gt;</p> <ul style="list-style-type: none"> <li>● 企業ブース訪問（25分×6回、移動各5分）</li> <li>※各ブースには展示コーナーも併設。自社の商品や機材、パンフレット等を展示が可能。</li> </ul> <p>&lt;高校生&gt;</p> <ul style="list-style-type: none"> <li>● 業界や仕事に関する説明・交流会</li> </ul>

募集概要	
募集社数	20社程度 ※応募多数の場合は、業種・職種等を鑑み森町と協議のうえ選定します。
出展料	10,000円
条件	森町に本社・事業所を置く企業で、森町の本社・事業所で採用予定があること
募集締切	令和7年11月14日（金）17:00まで

## 申込方法

以下のフォームに必要事項を入力の上、お申込ください。

<https://business.form-mailer.jp/fms/56581b44311551>



— お問い合わせ先 —

[ 事業受託者 ] 株式会社東海道シグマ

〒420-0857 静岡県静岡市葵区御幸町8-1 JADEビル6F

TEL : 054-272-0206 FAX : 054-252-3001 E-mail : h-kyouiku@tokaido-sigma.jp

森町体験の里  
アクティ森

# Happy Halloween

10/25 (sat)・26 (sun)

2025

## 仮装DAY



仮装をしてご来場の方に  
体験センター受付で  
お菓子をプレゼント♪

## 秋の味覚を楽しもう♪

手作りアイスに  
秋の味覚が仲間入り♪



森町のお菓子屋さんから  
自慢の栗蒸し羊羹を入荷!

他にも栗やさつまいも・柿のお菓子を  
多数取り揃えています♪

## 創作体験工房

陶器のジャック・  
オー・ランタン作り  
2,200円/個

中から蝋燭や電球を灯せば  
暗闇でゆれる顔が不気味な  
ハロウィンを演出してくれる  
こと間違いなし!



カラフルな樹脂粘土で  
小さな置物を作ったり、スプーンや  
フォークの絵の部分飾りつける  
お子様に人気の体験です♪

ハロウィン柄  
ポリマークレイ体験  
1,210円/個~

森のレストランかわせみで  
お食事の方に  
かぼちゃのポタージュを  
ちよっぴりプレゼント♪

★レストラン営業時間  
10:00~16:00  
(ランチ11:00~15:00)

小園神社

〈お問い合わせ・ご予約〉アクティ森

☎0538-85-0115

周智郡森町問詰1115-1 (P有)  
営業時間/9:00~17:30  
休館日/水曜日(祝日は営業)  
※表示価格は全て税込です

アクティ森 Q 検索

- ◆東名「袋井」I.Cより車で約30分
- ◆新東名「森掛川」I.Cより車で15分、  
「森町スマートI.C」より車で約10分



アクティ森で秋のイベントを楽しもう!

11/2 日

10:00~15:00

※天候により中止となる場合があります

# ワンタフルイベント

入場無料

愛犬と一緒に遊びにきてね!



手ひねりで  
わんこの足型を押した  
お皿を作るよ!

## 愛犬と一緒に 陶芸体験



わんこグッズや  
グルメが登場!

## マルシェ&キッチンカー

## スタンプラリー & お買物抽選会

イベント限定グッズ  
などが当たる!!

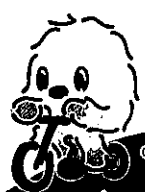

©komokomo

近くの街の  
キャラクターたちが  
アクティ森に  
やってくる!

# コモコモトモダチ アクティ森に大集合!



©komokomo

掛川市

茶のみやきんじろう

©掛川市

菊川市

きくのん

©菊川市

磐田市

ひっぺり

©磐田市

前中のみ出演

### コモコモフォトスポット

フォトスポット設置期間▶2025.10/4(出)~11/30(日)

### NEW コモコモ焼き

コモコモの形をした  
たい焼きのようなお菓子です!

©komokomo

会場Map



©komokomo



周知郡森町問路1115-1(P有) **アクティ森**  
☎0538-85-0115  
営業時間/9:00~17:30 休曜日/水曜日(祝日は営業)  
◆真名「森井」ICより車で約30分 ◆新原名「森野」ICより車で約15分 ◆東町スマートICより車で約10分

「コモコモトモダチ大集合」のアクティ森の問い合わせ  
森町役場産業課問路5-1 電話 ☎0538-85-6319

EVENT

# スタンプラリー&お買物抽選会

アクティ森内に設置されたコモコモスタンプを巡ってお買い物も楽しもう♪  
スタンプラリー達成&アクティ森お買物レシート1,000円分で抽選会にチャレンジできます!

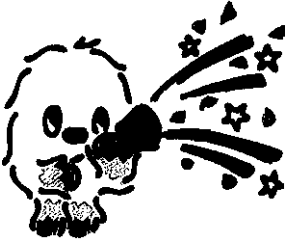

@komokomo

## 愛犬と一緒に陶芸体験

随時受付 (同時体験8名までOK!) ◇体験料:1つ2,500円  
※焼き上がりまで2ヶ月程かかります

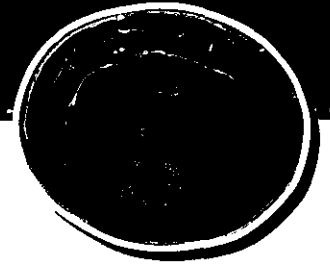

## Kitchen Car & Marche

最新情報は  
インスタで!



※出店者は当日と異なる場合がございます。 ※写真はイメージです



はれのひ

手作り作家さんの集まり  
ハンドメイドの作品を多数出品



cherry&coco

ハンドメイド犬用グッズ  
帽子・チョーカー・お洋服など



フラワーズカンパニー

鹿肉のジャーキーやせんべい・  
スティック・クロモジスティックなど



ganmo.バーガー

グルテンフリーのハンバーガー・  
米粉の豆腐どら焼き・ドリンク

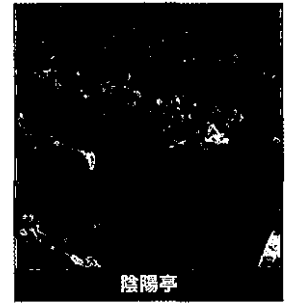

陰陽亭

広島お好み焼き  
牛串焼き・牛タン串焼き

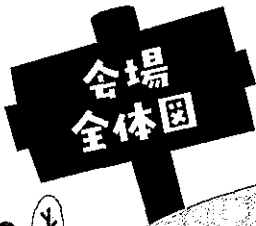

会場  
全体図

バターゴルフ場

BBQ広場

キッチンカー&マルシェ

陶芸体験

緑のレストラン  
かわせみ

ドッグラン

テニスコート



【木工】【陶器】【文房具】

【ガラス】【金属】【雑貨】【ファッション】【アクセサリー】...etc!

第10回

# 森町

# クラフトフェア

11/15(土)&11/16(日)

10:00~16:00

10:00~15:00

## 県内外から 全58ショップが大集合!!

ひとつひとつ表情の違う手作り品がたくさん!  
トキメキ感じる作品を探しに行こう!

入場  
無料

ワークショップあり!  
美味しいものも登場!

会場

森町体験の里  
**アクティ森**

周智郡森町問詰1115-1 (P有・無料)

アクティ森

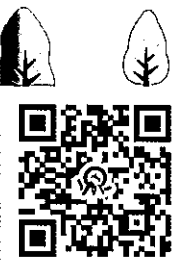

ホームページで  
出店者紹介!

アクティ森

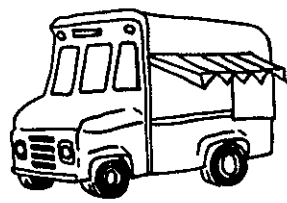
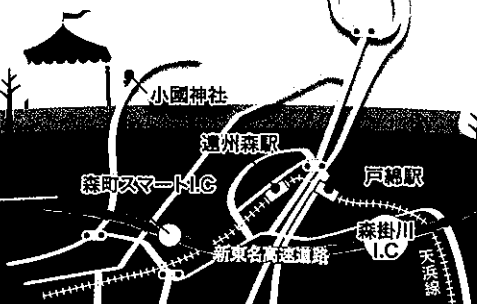

Access  
新東名高速道路  
「森掛川」ICより車で約15分  
「森町スマート」ICより車で約10分

# 会場案内図

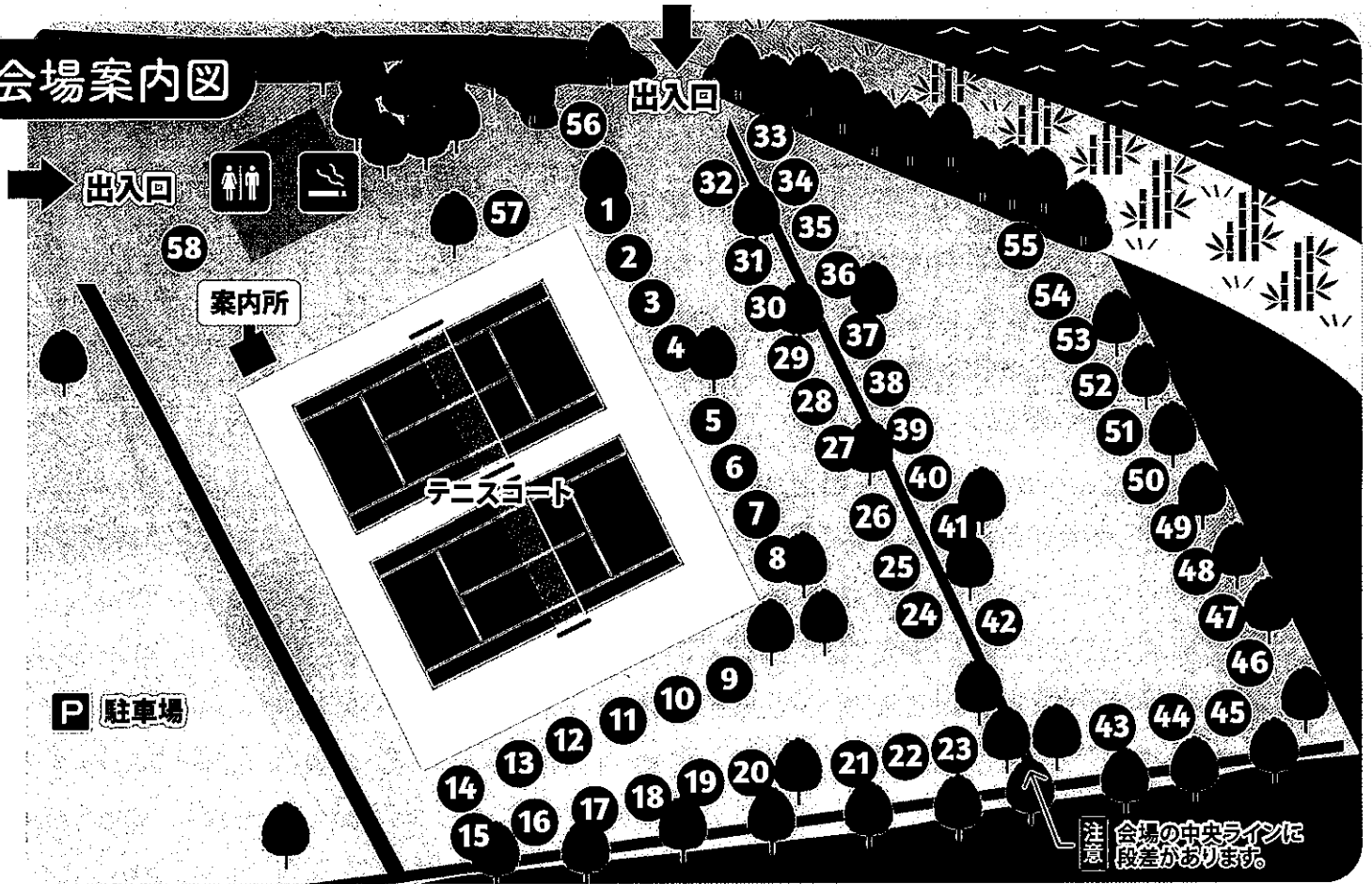

## 出店ブース =ワークショップ有

## 《入場無料》

- |  |   |  |
|--|---|--|
| ① 屋久杉工房 銀作/屋久杉木工   | ②⑦ 写楽/ループ紐の小物   | ④① ねむの木学園/ニット小物・木工細工   |
| ② 柳川工房/ガーゼウェア・手染めウェア   | ②② 奥村靴工房/オーダー靴・革小物  | ④② SUNNY/ヘアバンド・ポーチ・アクセサリ   |
| ③ capriccio/木工・モルタル雑貨  | ②③ ろくろ木工 ぜん/どんぐり型の駒・布バック  | ④③ 工房 きらら/石工花器   |
| ④ クインス ハット/クラフトバンドのバック   | ②④ 窯元SOUSEN/和食器   | ④④ ザ・セカンドライフラボラトリ/<br>木のカップホルダー・スマホスピーカー   |
| ⑤ and More アソドモア/アクセサリ・ネコの雑貨  | ②⑤ best wish/布バック・雑貨・小物   | ④⑤ u.wood.kobo/木製食器  |
| ⑥ huraito_toybox/流木アート   | ②⑥ アトリエ Taesya/革小物・バッグ  | ④⑥ カエルオヤカタ/木箱・時計・アクセサリ              |
| ⑦ makyo craft works/革作品・アクセサリ  | ②⑦ MNKY/編み小物・デニムリメイク品   | ④⑦ きわみ工房/イス・木工品・まな板  |
| ⑧ 工房 こもれび/陶器   | ②⑧ SY 工房/七宝焼・ガラスアクセサリ   | ④⑧ Tome's Suncatcher/サンキャッチャー・モビール  |
| ⑨ グラスガーデン/ガラス小物・アクセサリ         | ②⑨ 工房ひろこあ/布バック・アクセサリ  | ④⑨ 木像嵌 Atelier k/箱根木像嵌の実演販売  |
| ⑩ うずら/木工・アクセサリ・雑貨             | ③⑩ レザークラフト F工房/革小物・財布・コインケース  | ④⑩ 陽だまり/木綿のバック・ポーチ   |
| ⑪ Piccolo/革靴のアクセサリ・革小物   | ③① CERTA.チェルタ/帆布バッグ・アクセサリ   | ④① Bright Bloom/ロザフィ・クラフト           |
| ⑫ genji工房/アイアンクラフト   | ③② 木星☆63工房/木工細工   | ④② アトリエ ACORN/木工雑貨   |
| ⑬ 工房 木鯨/木のスプーン   | ③③ オリヂンサンワ/木彫アクセサリ・木製おもちゃ   | ④③ 喜多屋商店/浜松注染そめ手ぬぐい                 |
| ⑭ coto coto/スクイズワークショップ       | ③④ 細工場「陽」/金属小物・帆布バッグ・タイル小物  | ④④ くぬぎまき/木の時計・アクセサリ  |
| ⑮ ジャズランド/木版画・木工小物・女性帽子        | ③⑤ フレンズ/ラミネールの袋物・小物       | ④⑤ アクティ森陶芸教室/陶器  |
| ⑯ 銅楽工房/創作銅細工   | ③⑥ andante macrame/マクラメ編みアクセサリ  | 飲食ブース  |
| ⑰ Maple Syrup/布雑貨  | ③⑦ あぐら猫/犬猫モチーフアクセサリ・雑貨   | ④⑥ カウンタープレイス/パニーニ・ドリンク   |
| ⑱ さよ坊 吉元 佐代子/古布の日傘・洋服  | ③⑧ aki et lou/木のカトラリー・曲げわっぱ   | ④⑦ マサイの風/自家焙煎珈琲  |
| ⑲ 美らく家/編み物・紙工芸   | ③⑨ 彩の月/トルコモザイクランプのWSと販売  | ④⑧ ラクダビザ HAKUBA/ビザ・ソフトドリンク   |
| ⑳ 工房 深千子/染織 洋服・スカーフ  | ④⑩ denrico/手縫い革細工   |  |

一定面積以上の**土地取引**には

# 届出が必要です!

市街化区域

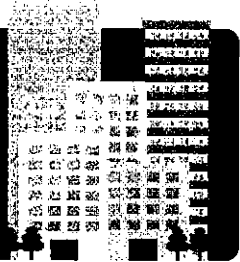

2,000㎡

チェックしてね!

市街化区域以外の  
都市計画区域



5,000㎡

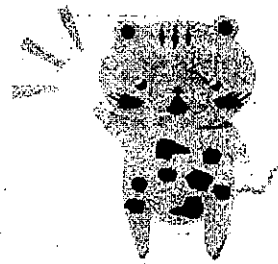

とちーた  
土地政策の  
イメージキャラクター

都市計画区域外

10,000㎡

国土利用計画法に  
基づき...

- ▶ 届出期限は、契約締結日を含めて**2週間以内**です。
- ▶ 届出は、市町村長を経由して都道府県知事又は政令市市長に対して行います。
- ▶ 届出がなされた土地について利用目的を審査した後、必要に応じて勧告または助言が行われます。
- ▶ 届出は**義務**であり、届出をしなかった場合は罰せられます。

詳しくは土地所在地の都道府県または政令市にお問い合わせください。



ご存じですか？

# 事後届出 Q&A

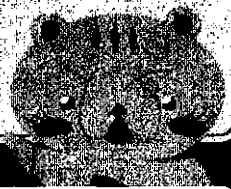

Q1

国土利用計画法の  
届出制度とは何ですか？

**A** 適正かつ合理的な土地利用の確保を図るための制度です。  
国土利用計画法は、土地の投機的取引や地価高騰を抑制するとともに、適正かつ合理的な土地利用の確保を図るため、一定面積以上の土地取引について届出制度を設けています。

Q2

届出の必要な土地取引と、  
届出事項について  
教えてください。

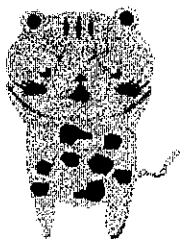

なるほど！

**A** 一定の面積以上の土地について売買などの契約を締結した場合に、  
土地の利用目的などについて届け出る必要があります。

届出が必要となるのは、一定面積以上※1の土地について、土地売買等の契約※2  
(対価の授受をともなう土地に関する権利の移転または設定をする契約)を  
締結した場合です。

※1) 一定面積以上の土地

- イ) 市街化区域：2,000㎡以上
- ロ) イを除く都市計画区域：5,000㎡以上
- ハ) 都市計画区域以外の区域：10,000㎡以上

（なお、個々の面積は小さくても、取得する土地の  
合計が上記の面積以上となる場合には、個々の  
取引ごとに届出が必要となる場合があります。）

※2) 土地売買等の契約

売買、交換、共有持分の譲渡、事業譲渡(営業譲渡)、譲渡担保、地上権・賃借権の設定・譲渡、  
予約完結権の譲渡、信託受益権の譲渡、地位譲渡 など  
なお、これらの取引の予約である場合も含まれます。

届出事項については、(1)契約当事者の氏名・住所等、(2)契約締結年月日、(3)土地の所在および面積、  
(4)土地に関する権利の種類および内容、(5)土地の利用目的、(6)土地に関する対価の額などです。

Q3

届出は誰が行うのですか？  
また、届出はいつまでに、  
どこで行えばよいのですか？

**A** 土地に関する権利の取得者が2週間以内に市・区役所、  
町村役場へ届け出なければなりません。

届出は、土地に関する権利の取得者(買主等)が行います。契約(予約を含みます。)を  
締結した日を含めて2週間以内(たとえば、水曜日に契約を締結したら、翌々週の火曜  
日まで)に、土地の所在する市・区役所、町村役場の国土利用計画法担当窓口へ届け  
出てください。

※法視区域・監視区域に指定されている地域における土地取引の届出については、契約(予約を含みます。)の6週間前に届出が  
必要です。監視区域については面積要件等も異なりますので、詳しくは土地の所在する都道府県・政令市の国土利用計画法  
担当課または最寄りの市・区役所、町村役場へおたずね下さい。

Q4

届出をしないと  
どうなりますか？

**A** 届出をしないと法律で罰せられます。

届出をしなかったり、虚偽の届出をすると、6ヶ月以下の拘禁刑または100万円以下  
の罰金に処せられます。

Q5

連絡窓口・連絡先は  
どこですか？

**A** 国土利用計画法に基づく土地取引の届出に関する  
ご相談については、次の都道府県・指定都市の  
連絡窓口・連絡先にご連絡ください。



[https://www.mlit.go.jp/tochi\\_fudousan\\_kensetsugyo/  
tochi\\_fudousan\\_kensetsugyo\\_tk2\\_000001\\_00004.html](https://www.mlit.go.jp/tochi_fudousan_kensetsugyo/tochi_fudousan_kensetsugyo_tk2_000001_00004.html)

国土利用計画法 都道府県・指定都市窓口

# 袋井・森町セーフティ

# 班内回覧

令和7年10月号

袋井警察署生活安全課  
袋井警察署管内防犯協会

令和7年10月11日(土)～10月20日(月)



全国重点目標 ★特殊詐欺、SNS型投資・ロマンス詐欺の被害防止  
★子どもと女性の犯罪被害防止

もっと安心して暮らせる地域社会の実現を目指して！

## 令和7年1月1日～8月31日の特殊詐欺被害状況

(暫定値)	令和7年1月1日～8月31日(暫定値)		
	件数	前年比	被害額
静岡県	294	+89	18億5,727万円
袋井警察署管内	12	+10	3,737万円



相談じゃ！

袋井警察署管内では、サギ電話が8月31日現在で、264件(前年比+186件)認知されています。皆さんのお宅にもかかってきます。

～国際電話を利用した詐欺に注意～

サギ電話の約75%が「+1」「+8」「010」といった番号から始まる国際電話を使用しています！

国際電話利用休止の申込みをして、特殊詐欺を撃退しましょう！電話に出ないのが、一番！！

袋井警察署特殊詐欺被害防止キャラクター「カネモチカネコ」

★国際電話利用休止の問い合わせ 袋井警察署 0538-41-0110

## 令和7年1月1日～8月31日の身近な犯罪発生状況 (袋井警察署管内 暫定値)

手口	件数	前年同期比	手口	件数	前年同期比
自転車盗	47	+21	部品ねらい	7	+2
オートバイ盗	4	+2	空き巣	6	+3
自動車盗	9	+9	忍込み	1	±0
車上ねらい	20	-27	万引き	50	+2

自転車はツライツク！



自転車・自動車盗難が増えています！  
車両から離れるときは、必ず施錠を！！

10月14日は子ども見守り強化の日

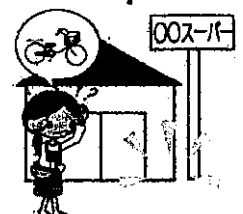

# 令和8年度森の夢づくり大学

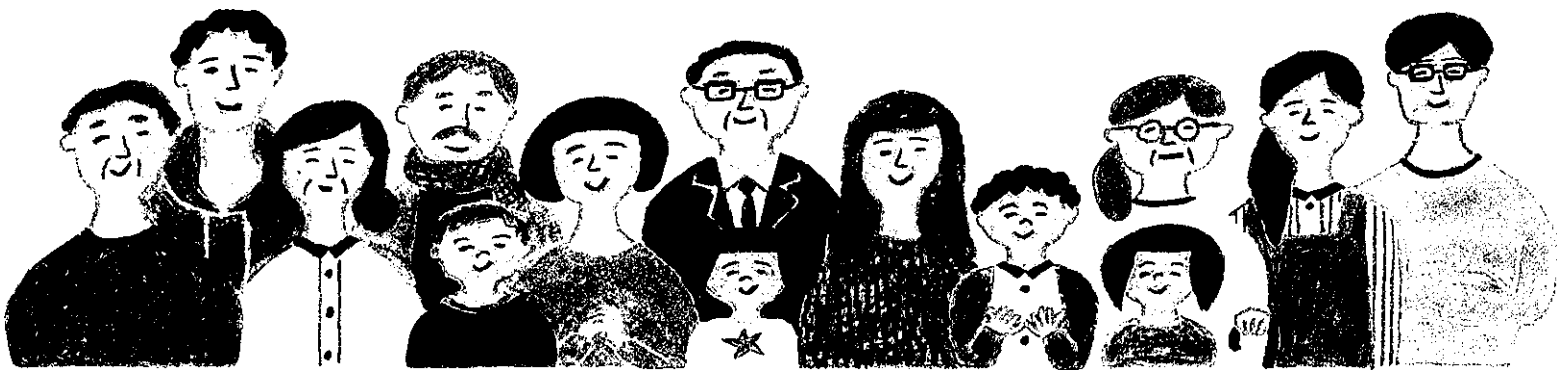

## 教授大募集

森の夢づくり大学は、文化の香りあふれる町づくりと意欲に満ちた人づくりをめざし、町民自らの興味や関心に応じた多様な学習ができる身近な環境づくりを進めます。文化・芸術・創作・健康などの幅広い分野にわたり、現在、25人が教授として活躍し、延べ約369人が学生として学んでいます。

**あなたもぜひ、この機会に教授になって活躍してみませんか？**

**募集期間** 10月15日(水)～11月17日(月)  
※窓口受付時間9:00から17:00(土日祝日は受付しません)  
申込みフォームからは期間中いつでも申込みできます。

**応募方法** 講座開設計画書(申込書)を教育委員会社会教育課に提出  
又は申込みフォームから応募してください。

詳細・申込みこちらから(森町ホームページ)



▼ ご質問等ありましたら、お気軽にお問い合わせください ▼

森町教育委員会 社会教育課

☎0538-85-1112

電話受付時間/8:30-17:15(土日祝日を除く)

# 森の夢づくり大学「教授」申込み手順

1. 募集期間 10月15日(水)～11月17日(月)
2. 提出書類 令和8年度森の夢づくり大学講座開設計画書(申込書)  
※1講座につき1枚提出すること
3. 申込締切 11月17日(月)
4. 提出方法 ・社会教育課に提出(9:00～17:00土日祝日は受付不可)  
・申込みフォームから応募(期間中いつでも応募可)
5. 応募教授会に出席  
・日時:12月19日(金)19:30から  
・会場:森町文化会館 第1研修室
6. 大学の運営方針に賛同したら誓約書を提出



申込みフォーム

## 応募資格

満20歳以上で、森の夢づくり大学の運営に協力していただける方  
営利を目的とせず、ボランティア精神で臨める方。町外の方も応募できます。

「誰かと一緒に楽しみたい、楽しみを分けてあげたい・・・」  
そんな思いがあれば十分です!

営利目的や医療に関する講座は受付できません。

## 【講座開設計画書(申込書)記入上の注意】

- 「内容」欄には、学生募集を行う際の”PR文”を80文字以内で書いてください
- 記入について、不明な点は社会教育課までお問い合わせください
- 使用可能な会場は下表のとおりです  
(その他、自宅や各地区総合(防災)センターなどでも可能)

施設名	森町文化会館	総合体育館	森町町民生活センター	自宅	その他(具体的に)
部屋名	茶室 (10人)	研修室 (60人)	講義室A (16人)		
	和室 (16人)	会議室 (30人)	講義室B (24人)		
	第1研修室 (椅子45人)	競技場1500㎡	和室		
	第2研修室 (椅子24人)	体力測定室(柔道場) (30名)	集会室 (80人)		
	第3研修室 (椅子16人)	体力測定室(剣道場) (30名)			
	音楽室 (椅子15人)	— 休館日 — 文化会館=月曜日(祝日の場合翌日)、年末年始 総合体育館=火曜日(祝日の場合翌日)、年末年始 町民生活センター=年末年始			
	美術工芸室 (椅子16人)				
リハーサル室 (30人)					

# 記入例

## 令和8年度 森の夢づくり大学 講座開設計画書(申込書)

フリガナ											年齢	〒( - )									
氏名	事務局からの問合せに対応できる電話番号を記入してください。										住	メールでのやり取りができる方は、こちらにアドレスを記入してください。									
教授年数	( )年 ・ 新規										真田 元計 守	講座時間(準備及び片付け時間を含む)を記入してください。24時間表記で記入してください。									
連絡先						E-mail						FAX	講座の第1回目の開催日を記入してください。								
講座名	幼児、小中学生、高校生、成人、年齢等(18歳以上等)を記入してください。										講座	実施回数	5回 ・ 10回 ・ 20回		実施週・曜日	第( )曜日					
												実施時間	時 分 ~ 時 分		初回実施日						
												開催月	月 ~ 月		月 日( )曜日						
受講対象者											募集人数	人		受入可能最大人数	※1 人						
講座内容・PR 1.昨年度と同じ(記載不要) 2.変更する(下枠に記載してください)													教材費								
1	2	3	4	5	6	7	8	9	10	11	12	13	14	15	16	17	18	19	20	1回	
21	22	23	24	25	26	27	28	29	30	31	32	「教材費」は、1年間の合計金額及びその内訳を記入してください。「その他の必要経費も同様に記入してください。」								年間	円
41	42	43	44	45	46	47	48	49	50	51	52	〈内訳〉※テキスト代、道具代、コピー代									円
61	62	63	64	65	66	67	68	69	70	71	72	73	74	75	76	77	78	79	80		
使用施設											部屋										
その他	持ち物・道具の貸出の有無・注意事項など										持ち物など、募集要項に記載したいことを簡潔に記入してください。										

【受付期間】10月15日(水)~11月17日(月)※ 土・日・祝、夜間は窓口受付はしません。専用WEBサイトは期間中いつでも申込みできます。

【受付場所】森町教育委員会社会教育課社会教育係

令和8年度 森の夢づくり大学 講座開設計画書(申込書)

フリガナ											年齢	〒(      -      )									
氏名											住所										
教授年数	(      )年 ・ 新規										資格・免許等										
連絡先						E-mail						FAX									
講座名						講座	実施回数	5回 ・ 10回 ・ 20回					実施週・曜日								
							実施時間	時 分～ 時 分					第(      )週・(      )曜日								
							開催月	月 ～ 月					初回実施日								
受講対象者						募集人数	人					受入可能 最大人数	※1								
													人					月 日(      )曜日			
講座内容・PR 1.昨年度と同じ(記載不要) 2.変更する(下枠に記載してください)															教材費						
1	2	3	4	5	6	7	8	9	10	11	12	13	14	15	16	17	18	19	20	1回	円
21	22	23	24	25	26	27	28	29	30	31	32	33	34	35	36	37	38	39	40	年間	円
41	42	43	44	45	46	47	48	49	50	51	52	53	54	55	56	57	58	59	60	〈内訳〉※テキスト代、道具代、コピー代	
61	62	63	64	65	66	67	68	69	70	71	72	73	74	75	76	77	78	79	80		
使用施設						部屋															
その他 持ち物・道具の貸出の有無・注意事項など																					

【受付期間】10月15日(水)～11月17日(月)※ 土・日・祝、夜間は窓口受付はしません。専用WEBサイトは期間中いつでも申込みできます。

【受付場所】森町教育委員会社会教育課社会教育係