

令和7年 7月15日

第27回森町文化財展開催について

社会教育課

「戦後80年 森町に残る戦争の記憶」

戦後80年の節目となる今年に、戦争関連資料を中心に展覧します。

期 間 令和7年8月2日(土)～8月17日(日)
 ※8/4・8/12は休館

時 間 午前9時～午後4時

場 所 森町文化会館 1階 常設展示室 (入場無料)

主 催 森町教育委員会

協 力 森町歴史伝統文化保存会

問 合 せ 教育委員会 社会教育課 文化振興係
 電 話 0538-85-1114

令和7年度森町民文化祭 一般参加者募集について

社会教育課

文化協会会員だけではなく、広く一般のみなさまの出演・出品を募集します。日頃の文化活動の成果を発表してみませんか。お申込みをお待ちしています。

- 1 開催日 令和7年10月24日(金)～26日(日) (展示部門①)
 令和7年10月25日(土)～26日(日) (展示部門②)
 令和7年10月25日(土)～26日(日) (舞台発表会)

2 会 場 森町文化会館

3 参加費 1人 1,000円 (高校生以下は 300円)

4 申込方法 申込用紙に参加費を添えて、文化協会事務局まで提出してください。

※募集要項と申込用紙は文化会館・総合体育館に配架いたしますのでご自由にお持ちください。

町ホームページからもダウンロードできます。

詳細は
こちら



部門	参加条件	内容	応募しめきり
展示	1人1点のみ 2種目まで ※大きさに制限があります。	絵画、書、写真、文芸、 工芸、華道など	8月20日(水) 16時00分
舞台	1団体(5人以上) 1ステージ 持ち時間は15分以内(入退場時間も含む) ※20人以上の場合は25分以内とする。	舞踊、歌唱、演奏など	

森町文化協会事務局 (教育委員会 社会教育課内) TEL: 0538-85-1112

省エネ家電買替購入費補助金について

住民生活課

1 申請できる方（次の全てを満たしている方）

- (1) 町内在住の方
- (2) 町税等を滞納していない方（同一世帯の方を含む。）
- (3) 国、地方公共団体等の公的機関から同種の補助金等の交付を受けていない方

2 補助の条件

- (1) 新品を販売業者から購入すること（インターネット等通信販売購入は対象外）。
- (2) 対象購入期間：4月15日(火)～12月31日(水)
- (3) 旧家電製品から対象の省エネ家電へ買い替えて申請者が使うものに限る。
- (4) 同一世帯で1回限り

★ 町民が居宅で使うものに限ります。事業用・店舗用は、対象外です。

3 補助の金額 省エネ家電製品本体購入税抜価格の1/3以内かつ上限5万円

4 補助金対象省エネ家電(各目標年度の省エネ基準達成率が100%以上に限る。)

- (1) エアコン（目標年度 2027 年度）
- (2) 冷蔵庫（目標年度 2021 年度）
- (3) 冷凍庫（目標年度 2021 年度）
- (4) テレビ（目標年度 2026 年度）
- (5) LED 照明器具（目標年度 2020 年度）
- (6) 電子レンジ（目標年度 2008 年度）
- (7) 炊飯ジャー（目標年度 2008 年度）

*対象家電によって目標年度が異なります。購入の際はご注意ください。

*LED 照明器具については、蛍光管や白熱電球からの買替のみが対象です。

5 申請書類（申請者・使用者・請求者は同一人となります。）

- (1) 補助金交付申請書
- (2) 領収書の写し
- (3) メーカー保証書の写し(販売店名の記載があること。)
- (4) 家電リサイクル券の写し(照明器具、レンジ及び炊飯ジャーは交換前の写真)
- (5) 買替え後の省エネ家電の設置の確認のできる写真
- (6) 省エネ基準達成率 100%以上であることが分かる書類の写し
(カタログ可)

6 申請期間 令和8年1月30日(金)まで

*受付期間内でも、予算に達した時点で受付け終了となります。

7 申請方法 上記「5 申請書類」をそろえて、住民生活課生活環境係へ直接提出又は郵送 郵送の場合は、令和8年1月30日必着

8 申請窓口・問合せ先

森町住民生活課 生活環境係
電話：0538-85-6314



詳しくはこちらから

断酒会 8月 例会 お酒に関する相談会 のご案内

例会 予定表

袋井会場 ・月曜日(19時～21時)		森会場 ・木曜日(19時～21時)	
日	会場	日	会場
4	袋井市協働まちづくりセンター (ふらっと) 袋井市方丈3-5-11 0538-43-6315	7	森町町民生活センター2F (森町役場敷地内) 森町森2101-2
11		14(家族)	
18		21	
25		28	

- ◆ 体験談を語ったり、聴いたりする会です ◆ 例会の中で話された内容は外部へ漏らしません
- ◆ 例会で相談することもできます ◆ 上表内の(家族)の日は、家族だけで語り合う例会です

お酒に関する相談会【要予約】

お酒でお悩みの方、ご家族の方、どなたでもお気軽にお問い合わせください

	袋井会場 (13時～14時)	森町会場 (15時～16時)
25(月)	袋井市総合健康センター (はーとふるプラザ) 袋井市久能2515-1(0538-42-7275)	森町保健福祉センター2F 森町森50-1

連絡・予約先 遠江断酒会・山本幹雄 090-8321-1834

☆夏休み☆

親子クッキングセミナー 参加者募集♪

健康こども課

【日時】 8月22日(金) 午前10時～正午
【場所】 森町保健福祉センター 2階 調理室



簡単!楽しい♪
トルティーヤ作り

大好評の教室です!
今回はトルティーヤと
バナナスムージーを
作る予定です★

【対象】 年少児～小学生とその保護者(町内在住)
【募集人数】 親子6組(12名) ※応募者多数の場合、新規の方を優先させていただきます。
【参加料】 親子1組500円(子ども1人追加ごとに+200円)
【持ち物】 エプロン・三角巾・マスク・ハンドタオル・上靴(お子様用)・参加料

申込み期間 7月16日(水) ～ 8月1日(金)

参加希望の方は、健康こども課健康づくり係に電話又は窓口にてお申込みください。

申込み・問合せ先 健康づくり係 電話:85-6330

6歳(年長児)になる皆さん

麻しん風しんの予防接種は お済みですか？

健康こども課

感染力の強い麻しんは、空気を介して人から人へとうつるため、手洗いやマスクだけでは予防できません。麻しんは命に関わる感染症です。麻しんの予防接種は、麻しんの感染予防法として最も有効な手段で、十分な免疫をつけるには2回の接種が必要です。対象の方は、早めの接種をお勧めします。必ず2回接種するようにしてください。

- 1 ワクチン 麻しん風しん混合ワクチン(第2期)
- 2 対象児 平成31年4月2日～令和2年4月1日生まれの幼児
(令和7年度年長児)
- 3 接種期間 令和8年3月31日まで
- 4 接種方法 母子健康手帳・予診票をお持ちのうえ、指定医療機関にて接種してください。

※ 予診票は「予防接種のしおり」としてとじられています。

予診票を紛失された場合は、母子健康手帳を持参して、健康こども課窓口にお越しください。

- 5 指定医療機関 公立森町病院 85-2181
(町内) 森町家庭医療クリニック 85-1340

※ 町外の指定医療機関でも接種できます。



問合せ先 健康づくり係 TEL 85-6330

エイズ検査等の実施について(7月～9月分)

健康こども課 健康づくり係

県西部保健所において、毎月HIV(エイズ)の即日検査を匿名・無料・予約制で実施しています。エイズを引き起こす「HIV」というウイルスに感染したかを調べる血液検査で、結果は採血の約1時間後に口頭で伝えられます。希望される方は下記をご確認のうえ、県西部保健所まで予約をお願いします。なお、エイズ相談については随時行っています。

- 1 日 時 令和7年 7月 10日(木) 9:15～11:00 (HTLV-1検査あり※)
24日(木) 17:30～19:00
8月 28日(木) 16:00～17:30 (性器クラミジア検査あり)
9月 11日(木) 9:15～11:00
25日(木) 17:30～19:00 (HTLV-1検査あり※)

※HTLV-1検査…ヒトT細胞白血病ウイルス1型検査

- 2 会場 静岡県中遠総合庁舎 西館1階検診室(所在地 磐田市見付3599-4)
- 3 検査項目 エイズ抗体検査(希望により梅毒、B型肝炎・C型肝炎ウイルス検査も可)
- 4 その他 性器クラミジア検査、HTLV-1検査は、結果を後日郵送でお返すするため、氏名・住所の記載が必要です。

〈問い合わせ〉静岡県西部健康福祉センター(西部保健所)地域医療課
電話 0538-37-2253



森町子育て支援センターだより



児童館

親子・祖父母・地域の方もみんな笑顔で子育てができる居場所づくりを目指しています。

8月の予定

1日(金)	子育てセミナー (申込み者) 保育園・幼稚園のこと 午前10時～
7日(木)	すくすくクラブ
13日(水)	子育て相談日 午前9時～午後4時 森のくまさん広場 午前10時30分～
20日(水)	森のくまさん広場 午前10時30分～
26日(火)	赤ちゃんと一緒に 午前10時～ 児童館内
27日(水)	森のコアラ広場
28日(木)	のびのびクラブ

☆すくすくクラブ☆

R7年度1歳になる子の活動

8月 7日(木) 午前10時～午前11時

『ベビーダンス体験』

対象：令和6年4月2日～令和7年4月1日

生まれの乳幼児とその保護者 ※町内在住の方

場所：森町保健福祉センター2階 機能回復訓練室

☆のびのびクラブ☆

R7年度2歳になる子の活動

8月28日(木) 午前10時～午前11時

『絵本に親しむ～お話の世界を楽しもう～』

対象：令和5年4月2日～令和6年4月1日

生まれの幼児とその保護者 ※町内在住の方

場所：森町保健福祉センター2階 機能回復訓練室

☆すくすくクラブ・のびのびクラブは申込不要です。

直接会場にお越しください。



◎年間行事予定については、⇒
こちらのQRコードからをご覧ください。



移動子育て支援センター「森のコアラ広場」

8月27日(水) 午前10時～11時20分

会場：飯田総合センター

テーマ『暑さをふきとばそう』

対象：森町にお住まいの乳幼児とその保護者の方
ご実家が森町の方、祖父母の参加もOK！
申込不要です。直接会場にお越しください。



◎申込み・問合せ

森町子育て支援センター (森町児童館併設)

電話85-2839 (休館日・月曜・祝日・年末年始)



もいまち じどうかんだより



児童館は0歳～18歳未満のこどもたちが安心
安全に遊べる場所です。気軽にご来館ください。
みなさんのお越しをお待ちしております。

◎8月のお楽しみ◎

- ☆おはなしぶらんこ 毎週土曜日 10:30～
(第3土曜日除く)
- ☆絵手紙教室 9日(土) 14:30～
- ☆高校生と遊ぼう 16日(土) 10:00～12:00
- ☆with Kトラ市 17日(日) 9:30～11:30
- ☆作ってみよう 19日(火)～24日(日)
- ☆大道芸 31日(日) 10:00～11:00

大道芸を観にきませんか？

8月31日(日)

10:00～11:00

来館者対象 申込み不要
大道芸人のパフォーマンス
を楽しめます！



森町児童館

森町森50-1 森町保健福祉センター2階

TEL 85-2839

開館日 火曜日～日曜日

休館日 月曜日・祝日・年末年始

特別警報・警報発令時の対応について

森町に各種警報が発令された場合は
安全確保のため、臨時休館とさせていただきます。

開館中に発令された場合

発令された時点で臨時休館となります。

未就学児親子→帰宅

小・中学生→原則として保護者へ連絡

*必ず保護者の方と連絡がとれるよう

にしておいてください。

◎詳細については、児童館ホームページ

をご覧ください。お問い合わせください。

「with Kトラ市」

8月17日(日) 9:30～11:30

場所：森町役場 駐車場

申込み不要 直接遊びにきてね！



8月

森町文化会館ホールガイド

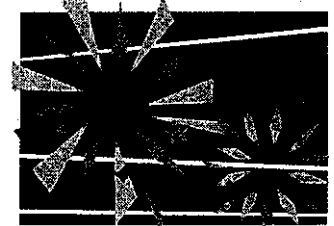

6月30日申請分まで掲載

日(曜) 開始時刻	会場	催し物 / (主催者・問合せ先)	入場料等
2日(土) 10:00	大ホール	文化芸術体験寺小屋 (社会教育課)	関係者
9日(土) 15:30	大ホール	有葵バレエアカデミー第9回発表会 (有葵バレエアカデミー)	無料
10日(日) 12:00 15:30	大ホール	松平健 マツケンサンバコンサート2025 (森町ミキホール文化振興会)	有料
16日(土) 9:30	大ホール	令和7年度森町戦没者追悼式・平和祈念式 (福祉課)	無料
21日(木) 13:20	小ホール	令和学級 (社会教育課)	関係者

※行事内容等変更になる場合がありますので、詳細については主催者にご確認ください。
 ※月曜日休館、月曜日が祝日の場合は火曜日以降の平日が休館となります。

森町文化会館 ストリートピアノの日

～グランドピアノを弾いてみませんか？～

好きな曲を気軽に楽しく弾いてみませんか。
 ジャンルは問いません。みなさんのご参加をお待ちしております。

**参加費
無料**

開催日： 8月11日(月・祝)・17日(日)・30日(土)・31日(日)

時間： 9:00～12:00 13:00～16:30 (1人30分程度)

開場： 森町文化会館 1階ロビー

対象： どなたでも (町内外問いません)

※小学生以下は保護者同伴

申込み締切 各希望日の前日まで

申込み・問合せ 森町文化会館 85-1111

9:00～17:00 月曜休館

※月曜が祝日の場合は火曜日以降の平日が休館

※営利目的での利用は不可
 ※他の楽器とのアンサンブルはできません。

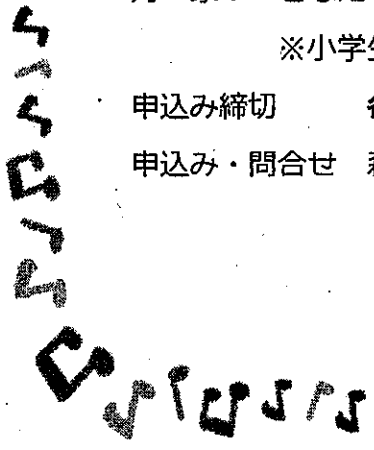

図書館だより

URL <https://toshosv.town.morimachi.shizuoka.jp/>

第484号

令和 7年 7月15日

発行：森町立図書館

森町森1485

電話：85-1113

第173回芥川賞と直木賞の候補作のお知らせ

両賞の選考会が7月16日に行われますので、受賞作は報道等でご確認ください。

◎芥川賞候補作品：グレゴリー・ケズナジャット氏 「トラジェクトリー」(2回目) 文学界6月号



駒田隼也氏 「鳥の夢の場合」(初) 群像6月号

向坂くじら氏 「踊れ、愛より痛いほうへ」(2回目) 文芸春季号

日比野コレコ氏 「たえまない光の足し算」(初) 文学界6月号

◎直木賞候補作品：逢坂冬馬氏 「ブレイクショットの軌跡」(2回目) 早川書房



青柳碧人氏 「乱歩と千畝 RAMPOとSEMPO」(初) 新潮社

芦沢央氏 「嘘と隣人」(2回目) 文芸春秋

塩田武士氏 「踊りつかれて」(初) 文芸春秋

夏木志朋氏 「Nの逸脱」(初) ポプラ社

柚月裕子氏 「逃亡者は北へ向かう」(3回目) 新潮社

※直木賞候補作品は全作品当館で所蔵しています。

読書感想文全国コンクール課題図書の新貸し出しについて

図書館では、7月15日(火)～8月31日(日)の期間中、課題図書の新貸し出しを行います。

(1)対象：児童・生徒

(2)貸出冊数：1人1冊まで

(3)貸出期間：1週間

(4)利用方法：対象者ご本人の図書利用カードをご持参のうえ、ご利用ください。

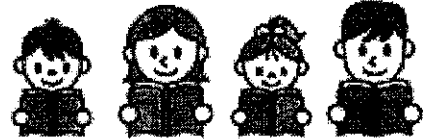
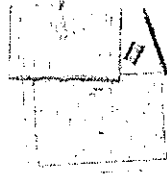

貸し出し中の場合は予約ができます。

※対象外の方への貸し出しはできませんので、ご了承ください

【7月】

日	月	火	水	木	金	土
		1	②	3	4	5
6	■	8	⑨	10	11	12
13	■	15	⑬	17	18	19
20	21	■	⑳	24	25	26
27	■	29	⑳	31		

【8月】

日	月	火	水	木	金	土
					1	2
3	■	5	⑥	7	8	9
10	11	■	⑬	14	15	16
17	■	⑱	⑳	㉑	㉒	23
24	■	26	㉗	28	29	30
31						

●数字は、休館日です。

※○付き数字の水曜日は、午後7時まで開館します。

7月20日(日)、8月17日(日)は読み聞かせ会を開催します。

7月21日(月)は海の日(祝日)のため開館し、翌22日(火)が休館となります。

8月11日(月)は山の日(祝日)のため開館し、翌12日(火)が休館となります。

8月19日(火)から22(金)は午後7時まで夏休み特別延長開館します。

新着図書案内 (6月入荷の一部)

〈小説・ミステリー・エッセイ〉

タイトル	著者名	タイトル	著者名
トットあした	黒柳 徹子		
妻はりんごを食べない	瀧羽 麻子		
七月の鋭利な破片	櫛木 理宇		
災疫の季節	中山 七里	こうふくろう	薬丸 岳
ネバーランドの向こう側	佐原 ひかり	アンスピリチュアル	高野 史緒
烈風を斬れ	砂原 浩太郎	サイレントシンガー	小川 洋子
普天を我が手に 第1部	奥田 英朗	バッドフレンド・ライク・ミー	井上 先斗
関係のないこと	上田 岳弘	ウインクに警告 知的財産部・平間清介	南原 詠
帰れない探偵	柴崎 友香	営繕かるかや怪異譚 その4	小野 不由美

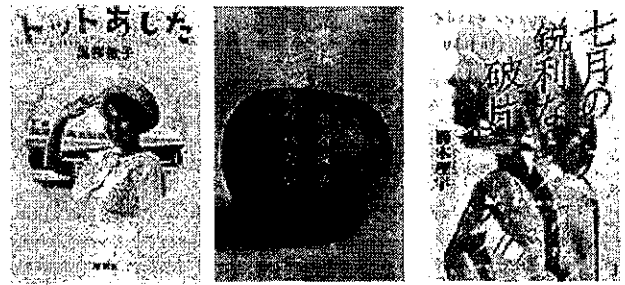

〈医学・工作・福祉・料理・民法・社会・芸術などの実用書〉

タイトル	タイトル
地図とデータで見る交通と輸送の世界ハンドブック	日本語はひとりでは生きていけない
図説日本の港	卵、乳製品、白砂糖を使わないバナナのお菓子
炎はつなぐめぐる「手仕事」の物語	食べきり潰けもの 余った野菜ですぐできる
在宅療養で幸せな看取りをするための39のヒント	双眼鏡の押しごと ライブでスポーツで観劇で
図解見逃すと危険な重大サイン!!鼻づまり	汗っかき・多汗症で悩んだら最初に読む本
防災リュックはじめてBOOK	かきたくないのに止められない...
身近な人を自死で失うということ	北の森に舞うモモンガ
20人の語りと支援のかたち	「移」「食」「住」を守る
	1945最後の秘密
	それって大丈夫?スキマバイトQ&A

〈こどもの本〉

タイトル	作家名	画像
ゾウのテウニス	トーン・テレヘン	ゾウのテウニス
見 ヨークシャーの丘の幽霊	マークス・ゼンウィック	
童 インド象の背中に乗って	小手鞠 るい	インド象の背中に乗って
童 がっこうのおばけずかん トイレのみらこさん	斉藤 洋	
書 中受 12歳の交差点	工藤 純子	中受
書 リセットルーム	はやみね かおる	
書 まるみかん大一番	まはら 三桃	きょうりゅうのおいしゃさん
絵 ペンギンたんけんたい さばくのかいぶつ	斉藤 洋作	
絵 いろいろいななきもちのほん	メアリ・ホフマン	きょうりゅうのおいしゃさん
絵 きょうりゅうのおいしゃさん	たしろ ちさと	
絵 ベッドにのってきょうりゅうのくにへ	まつおか たつひで	きょうりゅうのおいしゃさん
絵 とっきゅうれっしやがやってくる!	鎌田 歩	
本 きいろいバス	ローレン・ロング	とっきゅうれっしやがやってくる!
本 ならしている	五味 太郎	
本 トランド	おおなり 修司	とっきゅうれっしやがやってくる!

はぎもの新聞 Vol. ③

～移住定住のお便利～

移住コーディネーター
 横山春人 (よこやま はると)
 地域おこし協力隊
 望月銀河 (もちづき ぎんが)
 移住交流係
 井田桃菜 (いだ ももな)
 榊原希美 (さかきばら のぞみ)

回覧

空き家で始める新しい暮らし

は 移住フェアでの相談をきっかけに、柳田交流イベントや空き家マッチングツアーに参加することで、森町に魅力を感じ、素敵な空き家と出会い、県外から一世帯が移住してくれることになりました！と言っても、空き家に暮らすのは簡単ではありません。荷物の片付け、大掃除、ずいぶんと傷んだ床の全面改修、はたまた、その原因になっただろう水路の滞りの解消。水はけの再生や生い茂る木々や草の手入れ……。移住するまで、なかなか多難の道のりです。それでも、たくさんの不安や心配の中、希望を胸に「空き家に暮らす挑戦」を始められました。

私も空き家に移住して、想像以上の大変さに時折心が折れそうになる時もあります。でもいろんな人に助けられ、ようやく暮らしにも慣れて、今までの大変な思い以上に森町に暮らす魅力を感じています。

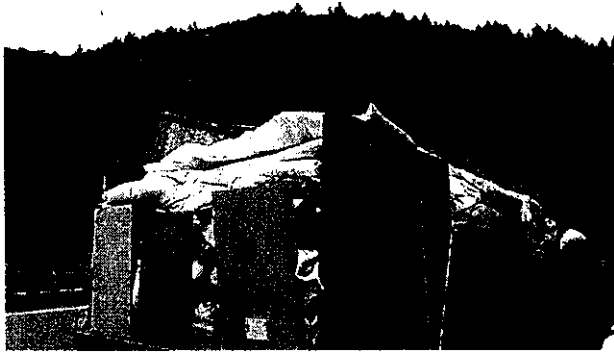

「移住」や「空き家に暮らすこと」は決して簡単ではありません。でも、いろいろなハードルを越えて、それぞれの移住暮らしを実現される方が増えています。やっぱり森町は素敵な町なんだと思います。移住と空き家暮らしへ挑戦する方のために、少しでもなれば、と思います。

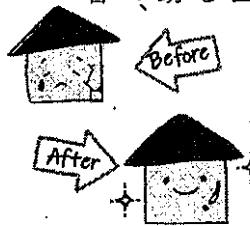

June Quiz Answer (6月クイズ答え) :

translates to [It's raining], but there are many other ways to describe the type of rain, for example :

(雨の降り方を表す表現はいくつかあります、例えば：)

- It's drizzling. [霧雨]
直訳：ずっとチヨロチヨロ水が流れている
- It's pouring. [大雨]
直訳：水が注がれている
- It's bucketing down. [土砂降り]
直訳：バケツをひっくり返したような水
- It's raining cats and dogs. [土砂降り]

July-Quiz :

In English, how should we count corn?

英語で、とうもろこしの数え方は？

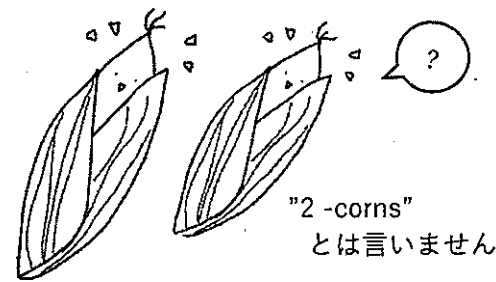

も 鍛冶島地区の「たまどん」を盛り上げているお母さま方に教わりながら、梅シロップを作りました。

木から梅を収穫し、ヘタを取り、洗って、丁寧に水分を拭き取り、氷砂糖と交互に瓶に詰めていきます。私にとっては初めての貴重な体験ですが、地域の方々が集まって、落ちてしまう前の梅の実を救済する作業です。

6月は毎日、仕事が終わりに、家に帰ってお風呂に入る前に「梅の入った容器を回す」というのがルーティーンになって、少しずつ砂糖が溶けてシロップに近づいて

そして先日ついに完成しました！
 だんだんと暑くなってきたので、この季節にぴったりな、炭酸割梅ジュースにして飲みたいと思います！



モモナだよ



たまどん名物「たまどん(玉子丼)」

人から人へ「森町良いところだから、行ってみたい」が広がっていき、嬉しいな、と感じました。

の 【編集後記】

6月の第2週に4日連続でNHK「たっぷり静岡」で森町が特集され、町内のお店や話題の場所などが取り上げられました。町の魅力と住民の皆さんの人柄が紹介されほっこり。翌週、平日なのに、街中に何だか人が多い？ 番組で紹介されなくても、TV効果か、皆さんいろいろ調べて、訪れてくれているみたいです。

ご家庭の『もったいない』を『ありがとう』へ

回
覧

フードドライブ

フードバンクふじのくに

にご協力ください

森町社会福祉協議会では、NPO 法人フードバンクふじのくにの活動に賛同し、家庭で余っている食べ物を持ち寄りフードバンクなどに寄付する活動、フードドライブを実施します。県内では経済的に困窮し食べるものに困っている方が大勢いらっしゃいます。町民の皆様の温かいご協力をお願い申し上げます。

○「NPO 法人フードバンクふじのくに」とは？

個人や企業から品質には問題がないものの、やむなく捨てられてしまう食品を無償で提供していただき、福祉施設や行政・社会福祉協議会を通して、食べるものがなくて困っている方へ食品をお渡しする活動を県内で実施している特定非営利活動法人(NPO 法人)です。

○「フードドライブ」とは？

家庭で余っている食べ物を持ち寄りフードバンクなどに寄付する活動をフードドライブといいます。海外では一般的なチャリティー活動で、ボランティア活動の1つとされています。

○実施概要

- ◆実施期間 令和7年8月1日(金)～令和7年8月29日(金)【土日祝日を除く】
- ◆受付時間 午前8時30分～午後5時15分
- ◆実施場所 森町保健福祉センター内の森町社会福祉協議会受付に回収ボックスを設置します。
※森町保健福祉センターへ来所することが難しい等、ご相談いただければご指定の場所まで取りに伺います。
- ◆いただいた食品については、NPO 法人フードバンクふじのくにで検品を行い、県内の福祉施設や福祉事務所、社会福祉協議会を通し、賞味期限内に無料で生活困窮者に提供されます。
- ◆ご寄贈いただく食品についてのご注意
 - ・賞味期限が2か月以上あるもの
(生鮮食品の寄贈は受け付けておりません)
 - ・賞味期限が明記されているもの
 - ・未開封であるもの
 - ・破損で中身が出ていないもの
 - ・お米(玄米、白米)は常識の範囲で古くないもの

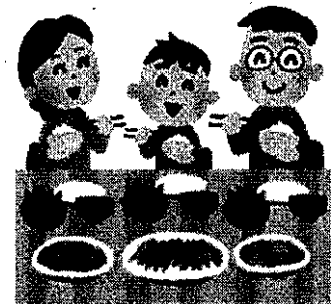

「もったいない」から「ありがとう」へ！
町民の皆様のご協力をお願い申し上げます！

森町社会福祉協議会

TEL 0538-85-5769・FAX 0538-85-1294

令和7年度

福祉課

森町戦没者追悼式・平和祈念式 ご案内

(入場無料・申込不要)

戦争の犠牲となられた方々を追悼し、恒久平和への願いを新たに
する機会として、みなさまぜひご来場ください。

.....
会 場 森町文化会館 大ホール

日 時 令和7年8月16日(土) 午前 9時30分～

・戦没者追悼式 午前 9時30分～

・平和祈念式 午前 10時20分～

《平和祈念講話》(平和祈念式内)

「平和への思い(仮)」

遺族代表 北島 恵介 氏

※ 平和祈念式からの参加も可能です。

.....
定員を超えた場合は、入場をお断りさせていただくことがございます
ので、ご承知おきください。

問合せ先 森町福祉課

TEL 85-1800

参加者募集

「県民の日」おもてなし体験イベント
 全国に報徳運動が広まったきっかけは、実は静岡県西部にあった！

「森町の報徳と鈴木藤三郎」

～森町の報徳ゆかりの地めぐり～

皆さんは「報徳」と聞いて何を思い浮かべますか？二宮尊徳を思い浮かべる方が多いのではないのでしょうか。実は二宮尊徳が生涯を通じて実践し、後世に伝えた「報徳」は森町と深い関わりがあるんです！

今回は報徳の歴史と、報徳を実践し大きな功績を残した鈴木藤三郎についてボランティアガイドと一緒に楽しみながら学びましょう！

※「冷茶」と特製「藤三郎水まんじゅう」をサービスします！

※本年より冷房の効いた室内で行います！

【開催日】 **令和7年8月24日（日）**

【集合場所】 **森町総合体育館2階研修室
 （周智郡森町森92-8）**

※駐車場は森町総合体育館の駐車場をご利用ください。

【時間】 【受付】 8時50分（開始：9時00分）

【解散】 11時00分（予定）

【内容】 ① 報徳とは ② 遠州報徳七人衆
 ③ 山中三兄弟 ④ 森町報徳社
 ⑤ 帝国の農家一致協会
 ⑥ 台湾製糖 ⑦ 台湾との交流

休憩後、ゆかりの地めぐり（スライドショー）

上記①～⑦とスライドショーを中心にガイドの講話を聴いていただきます。
 無料でサービスさせていただく冷茶と藤三郎水まんじゅうを味わいながら講話を楽しみましょう！

【参加費】 無料（冷茶・藤三郎水まんじゅうのサービスがあります。）

【定員】 40名（小学生以下は保護者同伴）

【申込期間】 **令和7年7月22日（火）～令和7年8月14日（木）17時00分まで**
 ※定員になり次第、締め切ります。

【申込方法】 森町観光ボランティアガイド事務局まで電話もしくは直接お越してください。



○内容は、一部変更となる場合があります。

○荒天などの影響により中止となる場合があります。

【主催】 **森町観光ボランティアガイド**

【お問い合わせ】 **森町観光ボランティアガイド事務局**

0538-85-6319（森町役場産業課内）

献血のお知らせ

400mL献血にご協力をお願いします。

8月18日(月)

受付時間 9:30~11:30

12:45~16:00

森町役場様

☆協力：森町ライオンズクラブ様、森町商工会青年部・女性部様☆

献血の基準

チャットボットが疑問にお答え!

服薬や病気、海外滞在などに関する

献血可否をご確認いただけます。

※回答内容は必ずしも献血の可否を

決定するものではありません。



献血Web会員サービス

ラブラッド

事前問診回答が アプリでできる!

当日朝5時から
受付の30分前まで!
受付時間短縮!

アプリのダウンロードはこちらから!!



※Apple および Apple ロゴは米国その他の国で登録された Apple Inc. の商標です。

※App StoreはApple Inc.のサービスマークです。

※Google Play および Google LLC の商標です。

ご予約

(専用コードから)



☆予約キャンペーン実施中!

予約して献血にご協力いただいた方に

【オリジナルハンドタオル】プレゼント!

☆ご予約の時間に受付できるよう

優先してご案内します

☆予約時間以外の時間にお越しいただいても

受付時間内であれば大丈夫です

ご予約は受付の3時間前まで



お問い合わせは、こちらまで➡

静岡県赤十字血液センター
浜松事業所 推進係
☎(053) 421-3151

献血の前にお読みください。

お願い!



輸血を受けた患者さんに深刻な状況をもたらす場合がありますので「責任ある献血」をお願いします。

●以下に該当する方は献血をご遠慮ください

- ✓ 3日以内に出血を伴う歯科治療（抜歯、歯石除去等）を受けた方
- ✓ 4週間以内に海外から帰国（入国）した方
- ✓ 1ヵ月以内にピアスの穴をあけた方
- ✓ エイズ検査が目的の方
- ✓ 6ヵ月以内に下記に該当する方
 - (a) 不特定の異性または新たな異性と性的接触があった
 - (b) 男性どうしの性的接触があった
 - (c) 麻薬、覚せい剤を使用した
 - (d) 上記(a)~(c)に該当する人と性的接触をもった
- ✓ 今までに下記に該当する方
 - (a) 輸血（自己血を除く）や臓器の移植を受けた
 - (b) ヒト由来プラセンタ注射薬を使用した
 - (c) 梅毒、C型肝炎、マラリア、シャーガス病にかかった
- ✓ 下記のいずれかに該当し、中南米諸国（メキシコを含むカリブ海諸国は除く）を離れてから6ヵ月以上経過していない方（6ヵ月以上経過している方は職員へお申し出ください。）

中南米諸国で生まれた、または育った
母親または母方の祖母が中南米諸国で生まれた、または育った
中南米諸国に連続して4週間以上滞在、または居住したことがある
- ✓ ジカウイルス感染症（ジカ熱）と診断され、治療後1ヵ月間を経過していない方

●以下に該当する方は職員・検診医にお申し出ください

- ✓ 3日以内に薬を服用、使用した方
- ✓ 1年以内に予防接種を受けた方
- ✓ 海外滞在歴について

3年以内に外国（ヨーロッパ、米国、カナダを除く）に滞在した方
昭和55年以降、ヨーロッパ、サウジアラビアに通算1ヵ月以上滞在した方

上記に該当されない方でも、検診医の判断で献血をお断りすることがあります

献血方法別の採血基準

	全血献血		成分献血	
	200mL献血	400mL献血	血漿成分献血	血小板成分献血
1回採血量	200mL	400mL	600mL以下（循環血液量の12%以内）	
年齢	16～69歳 ^{※1}	男性17～69歳 ^{※1} 女性18～69歳	18～69歳 ^{※1}	男性18～69歳 ^{※1} 女性18～54歳
体重	男性45kg以上 女性40kg以上	男女とも50kg以上	男性45kg以上 女性40kg以上	
最高血圧	90mmHg以上180mmHg未満			
最低血圧	50mmHg以上110mmHg未満			
脈拍	40回/分以上100回/分以下			
体温	37.5℃未満			
年間採血回数 ^{※2}	男性6回以内 女性4回以内	男性3回以内 女性2回以内	血小板成分献血1回を2回分に換算して 血漿成分献血と合計で24回以内	

※1 65歳以上の献血については、献血される方の健康を考え、60歳～64歳の間に献血経験がある方に限ります。
※2 1年は52週として換算します。

献血の間隔

今回の献血	200mL献血	400mL献血	血漿成分献血	血小板成分献血 ^{※3}
次回の献血	200mL献血	400mL献血	血漿成分献血	血小板成分献血
200mL献血	男女とも	男性は12週間後 女性は16週間後 の同じ曜日 から献血 できます。	男女とも2週間後の 同じ曜日 から献血 できます。	
400mL献血	4週間後の 同じ曜日 から 献血 できます。	男女とも 8週間後の 同じ曜日 から 献血 できます。		
血漿成分献血				
血小板成分献血				

※3 血漿を含まない場合には1週間後に血小板成分献血が可能になります。ただし、4週間に4回実施した場合には次回まで4週間以上あけてください。

- ・献血にご協力いただく皆様の健康を守る基準もございます。詳しくは血液センターにお問い合わせください。
- ・献血時に使用する採血針や採血バッグ等は、お一人ずつ使い捨てとなっています。
- ・献血受付の際に、本人確認をさせていただきます。ご自身を証明できるもの（運転免許証・健康保険証等）をご提示いただく場合がございます。ご理解とご協力をお願いいたします。

森町合併
70周年
記念

絵画 コンクール

作品募集

作品テーマ

森町の

ここが好き

2025. 募集期間

7.15^火
~ 9.8^月

画材

アクリル・水彩絵の具、クレヨン、パステル、色鉛筆など(切り絵、貼り絵以外であれば自由)

大きさ

四つ切り画用紙(約38cm×54cm)
縦・横は自由

応募資格

令和7年7月15日現在で、森町に在住、在勤、在学の方

応募方法

応募票に必要事項を記入の上、切り取って応募作品の裏面に貼り付けてください。応募作品は、森町役場総務課に持参又は郵送してください。

部門

小学生の部、中学生の部、一般の部

賞

町長賞 各部門1点
(賞状・QUOカード10,000円分)

教育長賞 各部門1点
(賞状・QUOカード7,000円分)

入選 各部門2点程度
(賞状・QUOカード5,000円分)

松井冬子賞 1点程度
(特別賞) (賞状・QUOカード10,000円分)
特別賞は、森町出身の画家・松井冬子さんに選定してもらいます。

小・中学生の応募者には参加賞あり

表彰

11月1日(土)午前、森町文化会館大ホール

主催
森町

作品の応募先
お問い合わせ先

森町役場総務課行政係
〒437-0293 周智郡森町森2101-1

TEL 0538-85-6300 FAX 0538-85-5259
Email soumu@town.shizuoka-mori.lg.jp



森町合併70周年記念 絵画コンクール 〈募集要領〉

テーマ

「森町のここが好き」

好きな風景、建物、文化、人物、食べものなど、“森町のここが好き”を自由に描こう！

画材

アクリル・水彩絵の具、クレヨン、パステル、色鉛筆など（切り絵、貼り絵以外であれば自由）

応募資格

令和7年7月15日現在で、森町に在住、在勤、在学の方

応募方法

応募票に必要事項を記入の上、切り取って応募作品の裏面に貼り付けてください。応募作品は、森町役場総務課に持参又は郵送してください。

大きさ

四つ切り画用紙（約38cm×54cm）縦・横は自由

<留意点>

- 応募点数は1人1点まで。未発表のものに限ります。
- 応募票の「作品の説明」欄に、何を描いたか、どうして好きなのかを記入してください。
- 応募作品の著作権等に関する問題が生じた場合は、すべて応募者の責任になります。
- 応募作品の著作権は、応募者に帰属します。
- 応募者は、町が広報、パンフレット、ポスター、ホームページ、その他諸活動で応募作品を無償で使用することを許諾するものとします。
- 応募者は、町が応募作品の全部又は一部を加工して使用することがあることを許諾するものとします。
- 入賞者の氏名、学校名、作品の説明は公表します。
- 応募作品は11月25日（火）以降に返却しますので、応募票の「作品の返却希望の有無」欄に、希望する・希望しないのいずれかを○で囲んでください。
- 選考結果や評価などに関する個別の質問には回答いたしません。

●応募票記入例

〈応募票〉 森町合併70周年記念 絵画コンクール			
フリガナ	モリマチ タロウ	年齢	11 歳
氏名	森町 太郎	電話番号	0538-85-2111
住所	(〒 437-0293) 周智郡森町森 2101-1		
学校 勤務先名	〇〇〇〇〇〇小学校	作品の 返却希望	※いずれかに○をつけてください 希望する ・ 希望しない
作品の説明			
私は森町のお茶が好きです。家で毎日お茶を飲んでいます。 この絵は、おじいさんの茶畑で、お茶摘みを手伝っている時の風景です。			

作品の応募先・
お問い合わせ先

森町役場総務課行政係

〒437-0293 周智郡森町森 2101-1

TEL 0538-85-6300 FAX 0538-85-5259

Email soumu@town.shizuoka-mori.lg.jp

<キリトリ>

〈 応募票 〉 森町合併70周年記念 絵画コンクール

フリガナ		年齢	歳
氏名		電話番号	
住所	(〒 -)		
学校 勤務先名		作品の 返却希望	※いずれかに○をつけてください 希望する ・ 希望しない
作品の説明			



松平健

マツケンサンバ
コンサート
2025

2025年 8月10日日 森町文化会館大ホール

1回目 開場 11:30 / 開演 12:00 2回目 開場 15:00 / 開演 15:30

チケット発売日 ミキホール友の会: 5月17日(土) 一般: 5月18日(日)

チケット料金 (全席指定・税込)
ミキホール
友の会 7,500円
一般 8,000円

チケット販売所及び販売時間
9:00~ 磐田市民文化会館「かたのあ」
森町文化会館
10:00~ 磐田市情報館(5つぼーと磐田11F)
アクションチケットセンター
チケットぴあ (Pコード: 294-520)
<https://t.pia.jp/>
11:00~ 兵藤楽器店掛川店

お問合せ
森町文化会館(月曜休館日) TEL:0533-85-1111
◎取扱時間 / 9:00~17:00
※月曜日が祝日の場合、翌日以降の平日が休館日
<https://www.town.mori.mori.shizuoka.jp/bunka/>
主催: 森町ミキホール文化振興会 制作: 新歌舞伎座
協力: ミキホール友の会、シブシブハンズ、ジャパン

※未就学児の入場はご遠慮ください。
※「ミキホール友の会」の先行発売は、森町文化会館
窓口のみで行います。なお、先行発売日の
「ミキホール友の会」入会手続きはご遠慮ください。
※車椅子席はプレイガイドでの販売はありませんので、
森町文化会館までお問合せ下さい。

電話予約受付
森町文化会館
5月20日(火) 9:00~