

平成26年11月15日

家屋を取り壊したら届出を！（お知らせ）

税務課

固定資産税は、毎年1月1日現在において固定資産（土地・家屋・償却資産）を所有している方が納める税金です。

家屋の固定資産税は、取り壊しなどにより家屋が無くなれば登記・未登記に関係なく取り壊した翌年度から課税されなくなりますので、取り壊しをされた方は役場税務課固定資産税係へ

「**家屋取り壊し届出書**」を提出してください。

届出用紙は、役場税務課にあります。



※ 住宅用家屋の取り壊しをされますと、土地(住宅用地)に対する特例措置が適用されなくなり、固定資産税の税額が高くなる可能性がありますのでご注意ください。ご不明な点につきましては下記までお問い合わせください。

住宅用地に対する特例措置・・・住宅用地に住宅用家屋が所在する場合、固定資産税額が軽減されるというもの。

〔問い合わせ先〕 税務課固定資産税係 電話85-6309

土地の利用状況を変更された方はご連絡を！

税務課

土地に係る固定資産税は、毎年1月1日の現況（利用状況）によって評価し課税されます。

土地の利用状況が変わると、翌年度からの土地の評価額や税額に影響することがありますので、税務課固定資産税係までご連絡ください。

（例：畑を駐車場にしたとき、宅地に果樹を植えて畑にしたとき等）

ご不明な点は、固定資産税係（TEL 85-6309）へお問い合わせください。



「お金の悩み相談」の開催について

静岡県では、12月1日(月)から26日(金)を「多重債務者相談推進月間」と定め、多重債務相談についての広報啓発活動に重点的に取り組むキャンペーンを行います。

これに伴い、町でも「お金の悩み相談」を開催し、県弁護士会からの派遣弁護士が多重債務についての相談を受け付けます。

- 1 開催日時 平成26年12月11日(木) 午後1時30分～3時30分
- 2 場 所 森町町民生活センター2階 講義室A
- 3 申込方法 当日受付

※ 事前の電話予約も受け付けます。

問い合わせ先 産業課商工観光係 85-6319

住宅の地域材購入費を補助します

地域材の大黒柱・構造材・内装材を購入して住宅を新築又は10㎡以上の増築をする方に、補助金を交付します。

1 補助対象

町内に住所を有する方、又は町内に居住しようとする方で、以下の条件をすべて満たす方

- ・森町の建築業者により住宅(店舗兼用住宅を含む)を新築又は10㎡以上の増築をする方
- ・森町内の製材所又は材木店で地域の木材を購入する方
「地域の木材」とは、浜松市、磐田市、掛川市、袋井市及び森町の区域の森林から搬出される木材のことです。

2 補助金額

補助金額は100,000円を上限とします。

3 申請方法

上棟の前までに見積書、平面図及び認印をお持ちになって産業課で申請をしてください(申請書には、建築場所の地番と建築延床面積等をご記入いただきますので、ご用意ください)。



◎お問い合わせ・お申し込みは/森町役場産業課林政係 電話85-6317

高齢者をねらう悪質商法から身を守る！ 消費者教育講座受講生募集！！

悪質商法や詐欺の手口は日々巧妙化しており、残念ながら高齢者の被害は後をたちません。静岡県西部県民生活センターの消費生活相談員を講師にお迎えし、消費者からの相談の傾向や被害にあわないための対処法などを教えていただきます。

ぜひご自身やご家族の自己防衛、地域の見守り活動にお役立てください！

【日 時】平成26年12月4日（木）10:00～11:00（受付9:30～）

【場 所】森町町民生活センター 2階集会室

【内 容】高齢者をねらう悪質商法や契約トラブルなどの事例と対処法について
（講師：静岡県西部県民生活センター消費生活相談員）

【対 象】どなたでも

【共 催】森町、森町消費者クラブ

【問い合わせ】森町役場産業課商工観光係 電話：85-6319



消費者相談窓口からのお知らせ

◎還付金詐欺の被害が県内で発生しています!!

静岡市で、80歳の女性宅に市役所保健課職員を名乗る男性から「還付金があるので手続きしてほしい」と電話があり、指示に従い銀行のATMを操作し、振り込め詐欺の被害にあう事件が発生しました。

※役場からATMを操作させるような電話をすることはありません。同様の電話があった場合は、役場に確認したり家族や警察に相談したりして十分注意しましょう。

◎不審な電話やハガキ、メールに注意!! ～町民の皆さんから相談や情報提供がありました～

①役場職員を名乗り「空き巣が多いので気を付けるように。何人で暮らしていますか？」と一人暮らしの家などを探るような不審な電話があった。

※不審な電話があったら、安易に家族構成などの個人情報をつたえないようにしましょう。

②利用していないインターネットサイトの利用料を請求するメールが届いた。

※架空請求に対しては絶対に支払わず、相手への連絡もしないようにしましょう。

③「全国消費者相談センター」を名乗り、「訪問販売会社との契約違反で、放置しておく裁判所へ出廷し裁判になる」という内容のハガキが届いた。

※身に覚えのない場合は放置しましょう。心配でしたら消費者相談窓口にご連絡ください。

④「〇〇消費センター」を名乗る者から「インターネット上で名前が登録されている」という電話がかかってきた。

※名前を削除する費用などとして、後からお金を請求される詐欺が疑われます。削除を勧められたらきっぱりと断りましょう。

⑤注文していない海産物が代金引換郵便で届いた。

※送りつけ商法の可能性があります。心当たりの無い商品が届き、家族にも注文者がいない場合は支払いを避け、受け取り拒否をしましょう。その際、念のため事業者名や連絡先を控えておきましょう。

困りごとがありましたら、消費者相談窓口(役場産業課内☎85-6319)をご利用ください！

交通事故でお困りの方 ご相談ください

総務課

－巡回交通事故相談のお知らせ－

県の交通事故相談所の相談員が、交通事故に関するさまざまな相談に応じます（相談は無料です）

- 日 時 ■ 平成26年12月12日（金）
- 会 場 ■ 森町役場 町民生活センター2階 講義室B
- 注 意 事 項 ■ 事前予約が必要です
【予約受付12月9日（火）まで】
- 予約・問合せ ■ 森町役場 総務課 防災係
【電 話】 0538-85-6302
【ファックス】 0538-85-5259

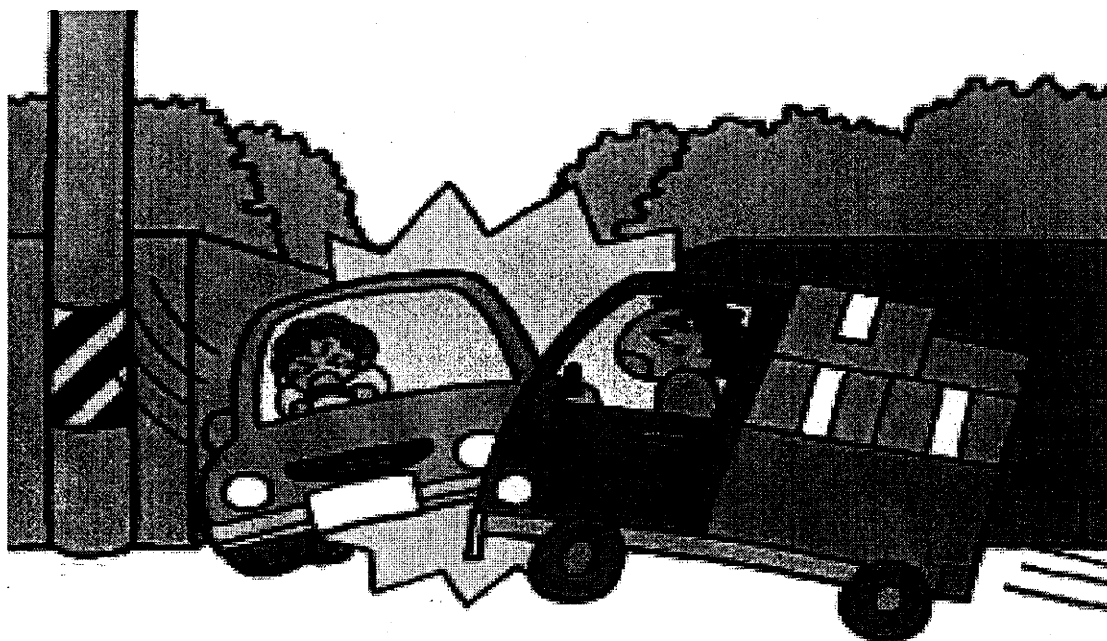

森町選挙人名簿定時登録者 縦覧のお知らせ

森町選挙管理委員会（総務課）

平成26年12月1日現在により、森町選挙人名簿に登録される方の氏名、住所及び生年月日を記載した書面を、公職選挙法第23条第1項の規定に基づき、次のとおり縦覧しますので、お知らせします。

- | | |
|------|------------------------|
| 1 期間 | 平成26年12月3日（水）～12月7日（日） |
| 2 時間 | 午前8時30分～午後5時 |
| 3 場所 | 森町役場2階 総務課（電話85-6300） |

おいでなさいませ健康講座

公立森町病院

病院主催の「おいでなさいませ健康講座」を、次回、次の日程で開催させていただきます。申込手続きはおりませんので、どなた様も当日は、お誘い合わせのうえお気軽にお越しください。

なお、会場は「森町家庭医療クリニック」2階会議室となりますので、お間違えのないようお願いいたします。

今回のテーマは、

「大腸がん検診のすすめ」

日時 平成26年11月27日（木）午後7時から

会場 森町家庭医療クリニック 2階会議室

内容 金子淳一 内科医師による

「大腸がん検診」についてのお話

◎普段お聞きできないお話を聞き、ご質問にもお答えします。

（受講料 無料） 問い合わせ先 公立森町病院 管理課（電話 85-2181）



平成26年度

人権講演会

人権週間にあわせて、下記により人権講演会を開催します。

- 1 日時 平成26年12月4日(木)
午後2時30分から4時頃まで
- 2 会場 森町文化会館 小ホール
- 3 主催 森町教育委員会、森町人権啓発推進協議会
- 4 演題 「男女共同参画社会の目指すもの」
- 5 講師 静岡県暮らし・環境部県民生活課男女共同参画課
課長代理 田嶋 源 氏

※どなたでも入場(無料)できますので、お気軽にお出かけください。

12月



森町文化会館ホールガイド

○大ホール

10月31日申請分まで掲載

日	曜	催し物	使用予定時間	主催者(問い合わせ先)	入場料
6	土	有葵バレエアカデミー第3回発表会	16:30~	有葵バレエアカデミー	無料
20	土	早乙女太一 特別公演(2回公演) ~ALL JAPAN TOUR~2014	13:00~ 17:00~	森町ミキホール文化振興会	有料
23	火	遠江総合高校吹奏楽部 第6回定期演奏会	15:00~	遠江総合高校	有料

○小ホール

日	曜	催し物	使用予定時間	主催者(問い合わせ先)	入場料
4	木	人権講演会	14:30~	森町教育委員会	関係者
9	火	3歳児親子学級クリスマス会	10:00~	森町教育委員会	関係者
10	水	京都シルク呉服展示販売 " 11日・12日	13:00~ 10:00~	京都シルク "	一般

※行事内容等変更になる場合がありますので、詳細については主催者にご確認ください。



もいまち



じどうかんだより

森町児童館

森町森50-1保健福祉センター2階

TEL 85-2839

開館日 火曜日～日曜日

休館日 月曜日・祝日・年末年始

今年も最後の月となりました。

楽しいクリスマスや、新しい年の準備など、子どもたちにとって楽しいイベントが続きますね！

木枯らしが吹き、木の葉が舞う季節、寒さに負けず、元気にすごしましょう。

12月のお楽しみ

- ☆おはなしぶんこ 毎週土曜日10:30～
- ☆おミックスランド 4日(木) 10:30～11:30
- ☆作ってみよう 7日(日) 14:30～
- ☆絵手紙教室 13日(土) 14:30～
- ☆折り紙教室 20日(土) 14:30～
- ☆森の小さな映画館 24日(水) ①10:30～
②14:30～
- ☆お楽しみゲーム大会 27日(土) 14:30～



クリスマス会

12月21日(日)
14:00～



小・中・高校生のイベントスタッフによる出し物、おはなしぶんこさんによる大型紙芝居など、お楽しみがいっぱい☆遊びにきてね!!



<移動児童館>

- *12月 3日(水) 飯田小学校 15:00～16:00
 - *12月10日(水) 天方小学校 14:30～16:00
 - *12月17日(水) 三倉小学校 14:30～16:00
- 宮園小学校は冬休みの為お休みです。

【お知らせ】

☆12月28日(日)～1月3日(土)まで、年末年始の休館日となります。

森町子育て支援センターだより 平成26年12月 No.168

お母さんもお子さんもお友達づくりをしませんか。お気軽においでください。



12月の行事予定

すくすくクラブ

12月11日(木)午前10時～11時

テーマ:「もうすぐクリスマス」

対象:森町在住の方

平成25年4月2日～平成26年4月1日

生まれの乳幼児と保護者

持ち物:水筒, タオル, 100円分のプレゼント



のびのびクラブ

12月18日(木)午前10時～11時

テーマ:「もうすぐクリスマス」

対象:森町在住の方

平成24年4月2日～平成25年4月1日

生まれの幼児と保護者

持ち物:水筒, タオル, 100円分のプレゼント



☆場所:すくすくクラブ(1階:望月プラザ) のびのびクラブ(2階:機能回復訓練室)

☆どの月からも参加できます☆参加費無料☆お父さんやおじいさん、おばあさんがお連れくださるのも大歓迎です。☆子育て相談も受け付けています。悩んでいることがあったら、まずお電話ください。秘密は必ず守ります。

森町子育て支援センター 〒437-0215 森町森50-1

電話 84-4255

森町保健福祉センター2階 児童館併設

または85-2839

休館日:月曜日, 祝日,

年末年始(12月28日～平成27年1月3日)

《児童館》

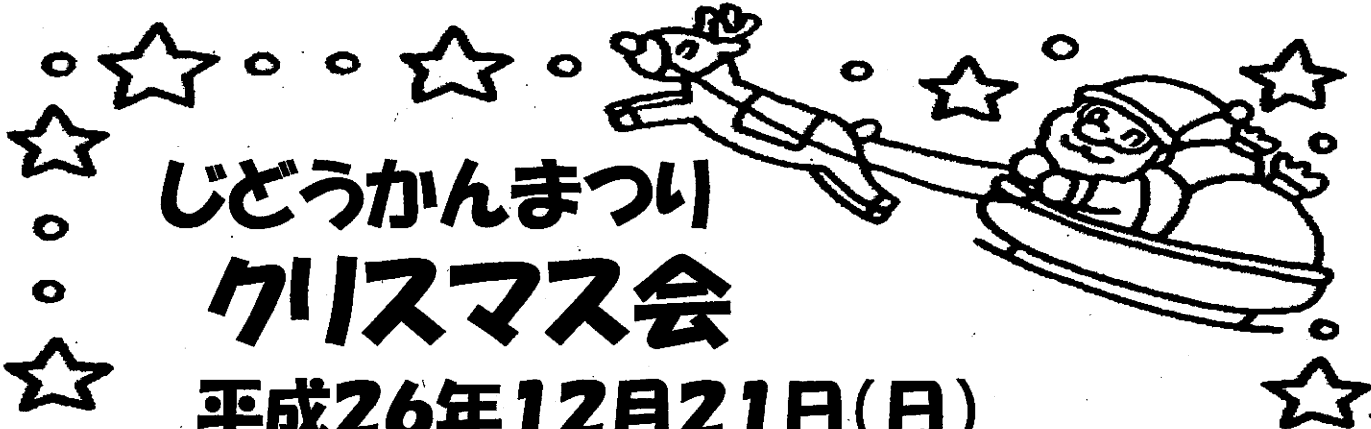

じどうかんまつり クリスマス会

平成26年12月21日(日)

午後2時～

児童館にクリスマスの季節がやってきました。

小・中・高校生のイベントスタッフや読み聞かせボランティア
『おはなしぶんこ』のみなさんによる楽しい催し物を用意して
います。参加は自由です。サンタさんからのプレゼントもあるよ！
ぜひ遊びに来てください☆

*問い合わせ 森町児童館 Tel 85-2839 (月曜日・祝日休館)

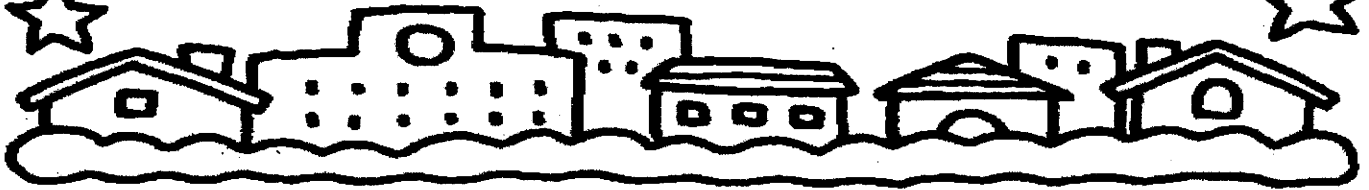

毎月第4土曜日は

森のKトラ市

11月22日(土) 9:30~12:00

新町地内 (元農協跡地) で開店!

町並みと蔵展も同時開催

11/22~23 10:00~16:00

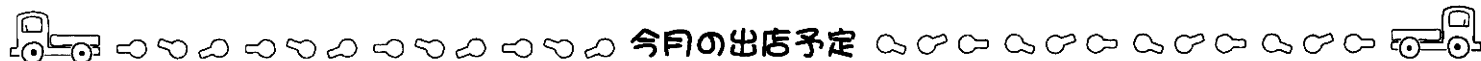



グリーンスコップ
花の苗、旬野菜



(有)朝比奈造園
次郎柿

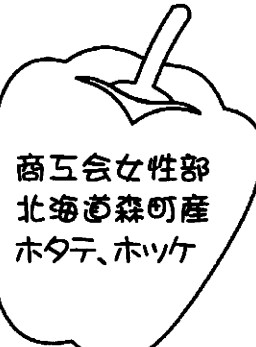

高橋農園
平飼い卵、
無農薬野菜、
こぼろ玉

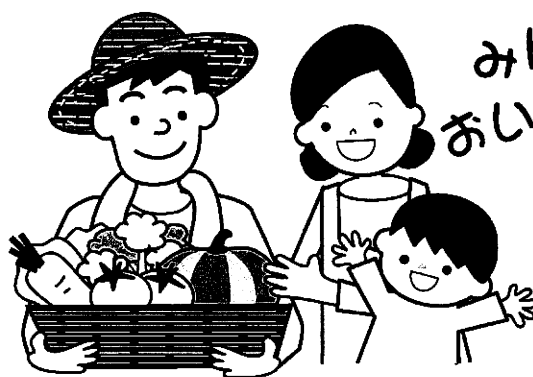
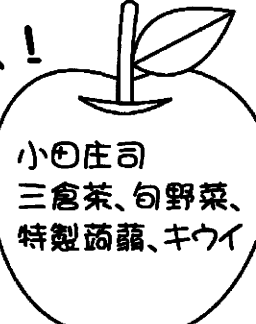

商工会女性部
北海道森町産
ホタテ、ホッケ

小田庄司
三倉茶、旬野菜、
特製蒟蒻、キウイ

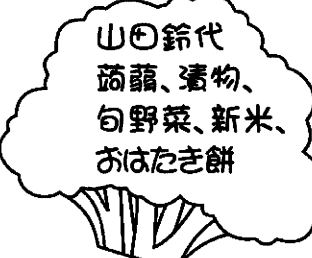

山田鈴代
蒟蒻、漬物、
旬野菜、新米、
おはたき餅



村松柿園
次郎柿

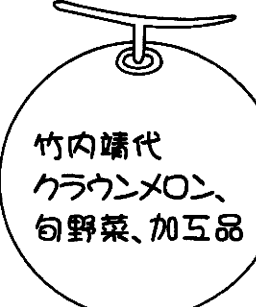

竹内靖代
クワンメロン、
旬野菜、加工品

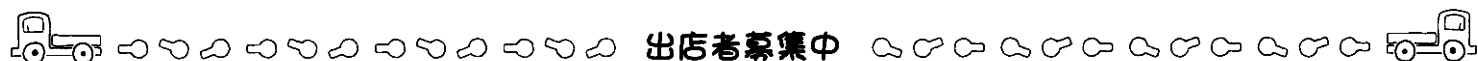

お問い合わせ 森のKトラ市実行委員会(森町商工会内)(0538)85-3126